

# RAPORT DE ACTIVITATE AL COMISIEI "MONITORIZAREA, PREVENIREA ȘI COMBATERICA ABANDONULUI ȘCOLAR ȘI A ABSENTEISMULUI"

**AN ȘCOLAR 2017-2018**

Responsabil comisie: prof. Cismaș Manuela  
Membrii comisiei: informatician Pavel Aurelian  
secretar Baciu Liliana

Membrii Comisiei pentru prevenirea abandonului școlar și a absenteismului au urmărit:

- aplicarea prevederilor ROFUIP cu privire la absențe, cu aplicarea aceluiași măsuri disciplinare pentru toți elevii;
- activitatea profesorilor diriginți în ceea ce privește gestionarea absențelor și aplicarea regulamentelor în vigoare.

Activitatea comisiei se desfășoară pe baza următoarelor documente:

- LEGEA nr.1/2011-Legea Educației Naționale
- ROFUIP,
- Strategia pentru reducerea părăsirii timpurii a școlii în România
- Procedura operațională de monitorizare a absențelor și prevenirea abandonului școlar
- Regulamentul de Ordine Interioară al școlii și cataloagele,
- Baza de date

În cadrul acestei comisii, în anul școlar 2017-2018 s-au realizat următoarele activități:

- ✓ a fost elaborat Planul managerial pentru anul școlar 2017-2018;
- ✓ a fost întocmită baza de date
- ✓ a fost prezentat profesorilor diriginți modul de completare a bazei de date
- ✓ a fost monitorizată frecvența la ore a elevilor, conform procedurii existente, atât de către diriginți, cât și de către comisie, care a transmis către ISJ Mureș situația absenteismului școlar din unitatea noastră la sfârșitul semestrului.
- ✓ diriginții, în cadrul ședințelor cu părinții și prin intermediul corespondenței au adus la cunoștința părinților situația absențelor pe care le-au înregistrat elevii

La finalul anului școlar 2017-2018 situația frecvenței elevilor este următoarea:

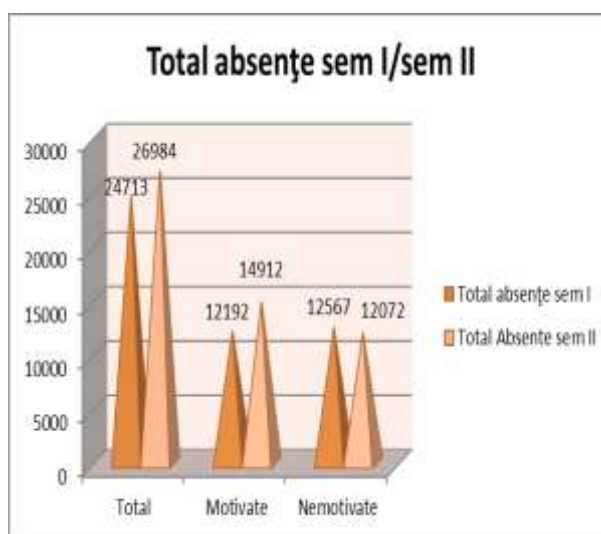
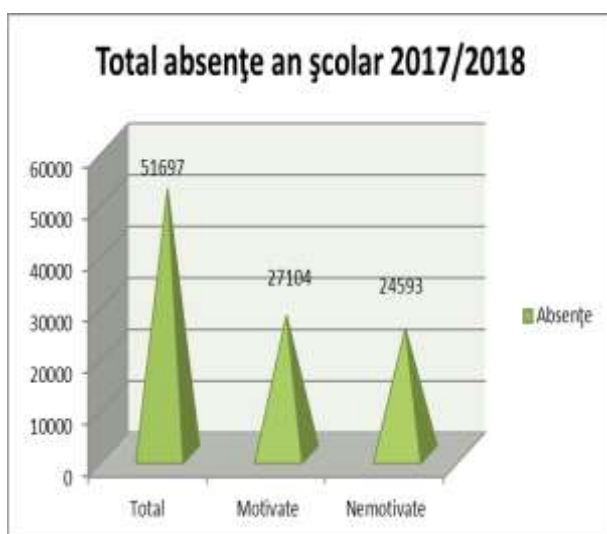

Monitorizare absențe an școlar 2017-2018

Nr. crt.	Clasa	Calificarea	Diriginte	TOTAL SEMESTRUL 1			TOTAL SEMESTRUL 2			TOTAL AN		
				Total absențe	Motivate	Nemotivate	Total absențe	Motivate	Nemotivate	Total absențe	Motivate	Nemotivate
1	IX A	Tehnician in turism	Maior Angela	1071	515	556	1011	677	334	2082	1192	890
2	IX B	Tehnician operator tehnică de calcul	Dragan Cristina	1093	444	649	936	440	496	2029	884	1145
3	IX C	Mecanic pentru infirtinere si reparatii	Rusu Jozsef	1071	545	526	1181	472	709	2252	1017	1235
4	IX D	Comerciant - vânzător	Cluchină Adela	1661	645	1016	1664	1070	594	3325	1715	1610
5	IX E	Mecanic auto	Maior Ghicu	833	534	299	1773	773	1000	2606	1307	1299
6	IX F	Operator ceramica fină	Florinica Daniela	1845	824	1021	2097	1007	1090	3942	1831	2111
		<b>TOTAL CLASA A IX-a</b>		<b>7574</b>	<b>3507</b>	<b>4067</b>	<b>8662</b>	<b>4439</b>	<b>4223</b>	<b>16236</b>	<b>7946</b>	<b>8290</b>
7	X A	Tehnician in turism	Suciu Elena	686	485	201	922	571	351	1608	1056	552
8	X B	Tehnician in activități economice	Popa Iantina	1108	296	812	1194	669	525	2302	965	1337
9	X C	Tehnician proiectant CAD	Taria Ana	909	418	491	1243	604	639	2152	1022	1130
10	X D	Comerciant - vânzător	Curcij Irina	2010	1400	610	2248	1239	1009	4258	2639	1619
11	X E	Mecanic auto	Cluchină Nicolae	1337	975	362	1858	1340	518	3195	2315	880
12	X F	Operator ceramica fină	Clisma Manuela	1230	482	770	1560	651	909	2790	1133	1657
		<b>TOTAL CLASA A X-a</b>		<b>7280</b>	<b>4056</b>	<b>3246</b>	<b>9025</b>	<b>5074</b>	<b>3951</b>	<b>16305</b>	<b>9130</b>	<b>7175</b>
14	XI-A1	Tehnician in turism	Cosara Adina	951	541	410	1221	855	366	2172	1396	776
15	XI-B1	Tehnician in activități economice	Pop Aurelia	684	405	304	827	626	201	1511	1031	480
16	XI-C1	Tehnician electrician electronist auto	Noaghiu Daniela	640	275	365	591	534	457	1631	809	822
17	XI-D1	Lucrător hotelier	Dreanca Ionel	601	390	211	571	339	232	1172	729	443
18	XI-E1	Electrician exploatare de joasă tensiune	Lazăr Carmen	713	328	385	777	363	414	1490	691	799
19	XI-A2	Tehnician proiectant CAD	Medrea Ovidiu	890	536	354	1339	857	482	2229	1393	836
20	XI-B2	Operator ceramica fină	Bradea Simona	1657	767	890	876	344	532	2533	1111	1422
		<b>TOTAL CLASA A XI-a</b>		<b>6136</b>	<b>3242</b>	<b>2919</b>	<b>6602</b>	<b>3918</b>	<b>2684</b>	<b>12738</b>	<b>7160</b>	<b>5578</b>
21	XII-A1	Tehnician in turism	Bartha Cristian	1080	717	363	843	626	217	1923	1343	580
22	XII-B1	Tehnician in activități economice	Drăghici Catalina	499	311	188	395	247	148	894	558	336
23	XII-C1	Tehnician electrician electronist auto	Alama Sergiu	245	56	189	818	512	306	1063	568	495
24	XII-A2	Tehnician operator tehnică de calcul	Sirbu Ioan	493	281	211	281	53	228	774	334	440
		<b>TOTAL CLASA A XII-a</b>		<b>2317</b>	<b>1365</b>	<b>951</b>	<b>2337</b>	<b>1438</b>	<b>899</b>	<b>4654</b>	<b>2803</b>	<b>1851</b>
25	IXFR	Stiliste sociale	Rus Cristina	914	20	894	85	28	57	999	48	951
26	XFR	Stiliste ale naturii	Ampic Caria	137	0	137	92	0	92	229	0	229
27	XIIIFR	Stiliste sociale	Ivanitchi Monika	311	2	309	137	15	122	448	17	431
		<b>TOTAL FR</b>		<b>1362</b>	<b>22</b>	<b>1340</b>	<b>314</b>	<b>43</b>	<b>271</b>	<b>1676</b>	<b>65</b>	<b>1611</b>
28	Anul I-maistrilor	Mastru ceramist - ceramica fina	Zaharia Eugen	240	236	4	115	70	45	355	306	49
29	Anul II-PL	Designer vestimentar	Iosif Dorina	44	0	44	44	0	44	88	0	88
		<b>TOTAL PL</b>		<b>44</b>	<b>0</b>	<b>44</b>	<b>44</b>	<b>0</b>	<b>44</b>	<b>88</b>	<b>0</b>	<b>88</b>
		<b>TOTAL</b>		<b>24713</b>	<b>12192</b>	<b>12567</b>	<b>26984</b>	<b>14912</b>	<b>12072</b>	<b>51697</b>	<b>27104</b>	<b>24593</b>

## Clasele a IX-a

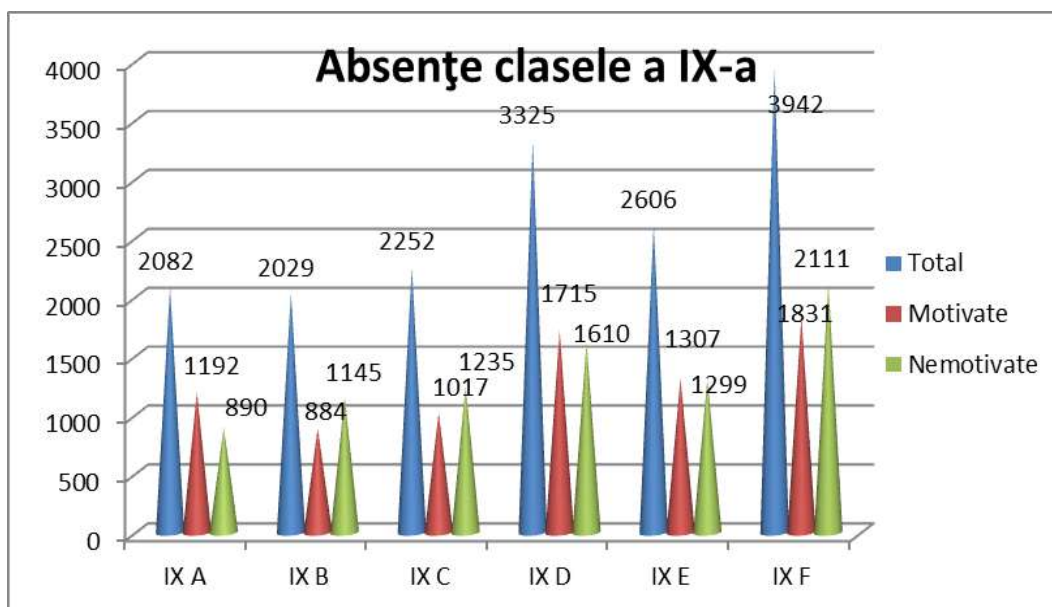
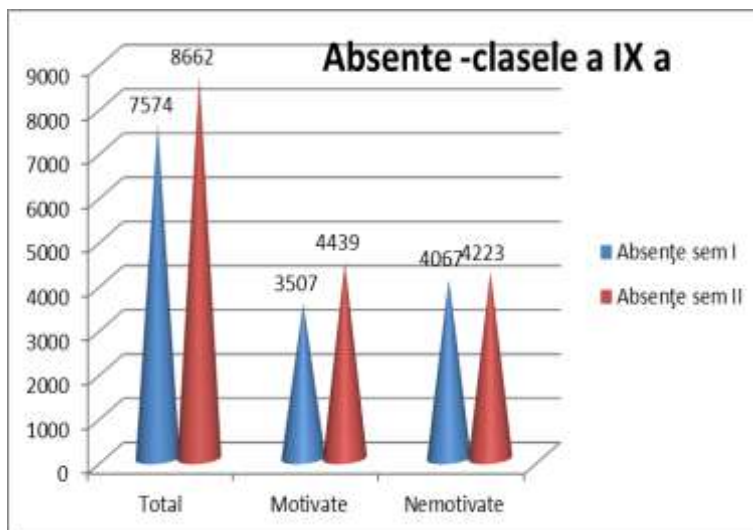

Clasa	Media/elev/cla să total absențe		Media/elev/cla să absențe motivate		Media/elev/cla să absențe nemotivate	
	Sem I	Sem II	Sem I	Sem II	Sem I	Sem II
IX A - Tehnician in turism	35,7	33,7	17,16	22,56	18,23	11,13
IX B - Tehnician operator tehnică de calcul	40,48	34,66	16,44	16,29	20,59	18,37
IX C - Mecanic pentru intretinere si reparatii	41,19	45,42	20,96	18,15	20,23	27,26
IX D - Comerciant - vânzător	51,90	52	20,15	33,43	31,75	18,56
IX E - Mecanic auto	26,87	57,19	17,22	24,93	9,64	32,25
IX F - Operator ceramică fină	57,65	65,53	25,75	31,46	31,90	34,06

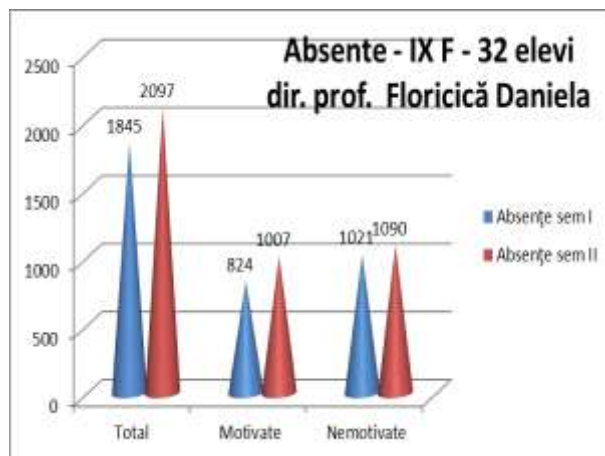
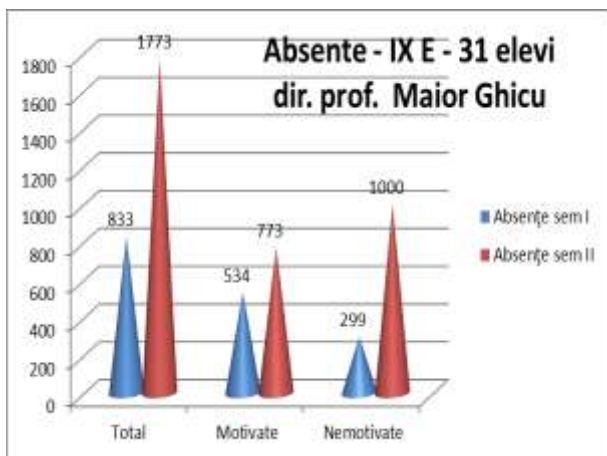
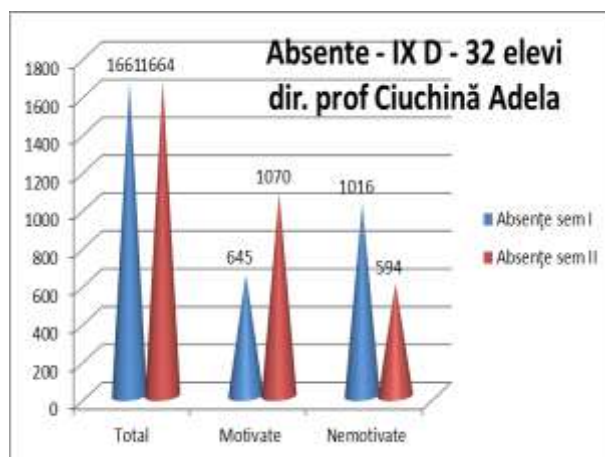
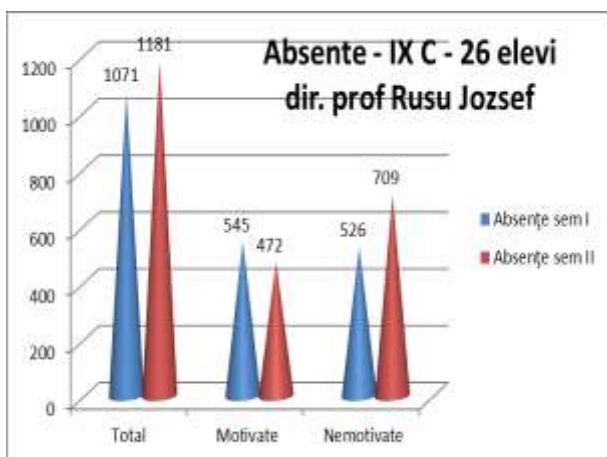
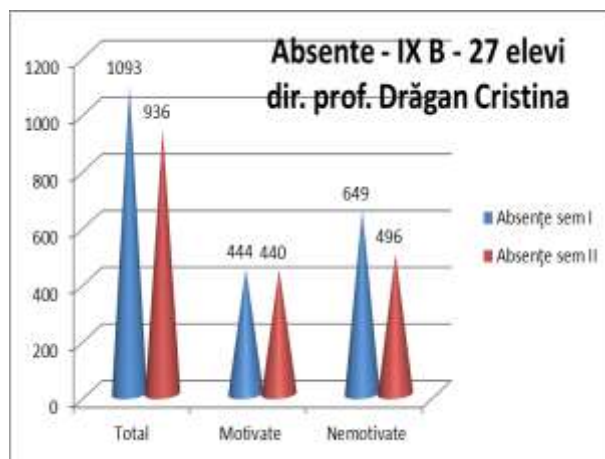
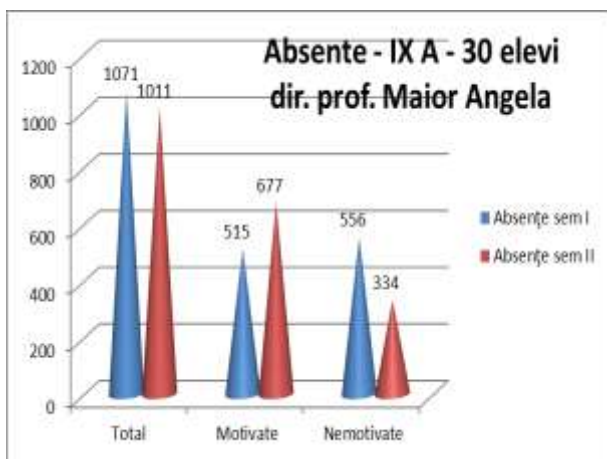

## Clasele a X-a

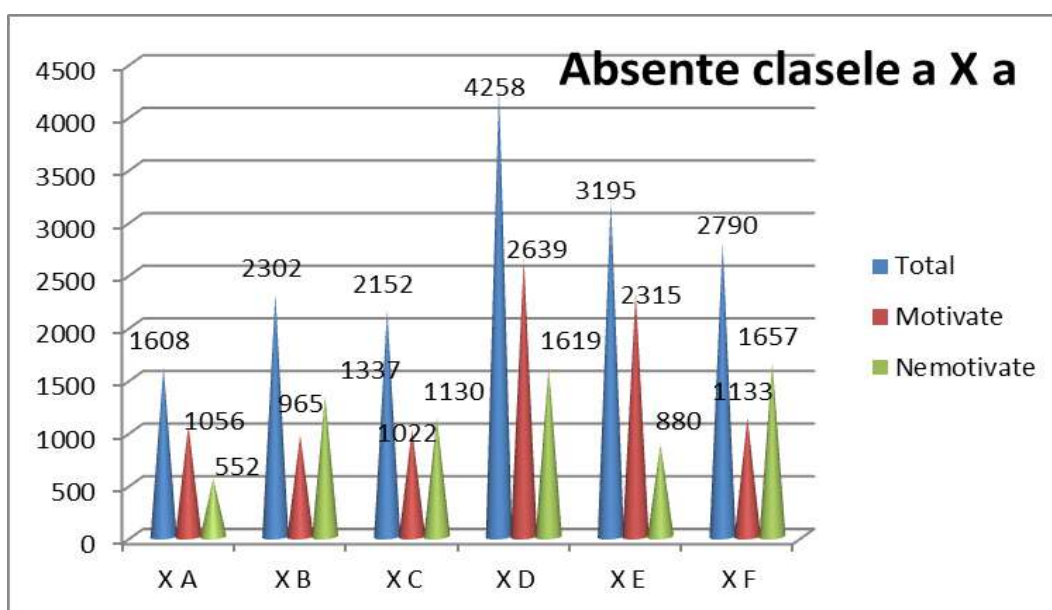
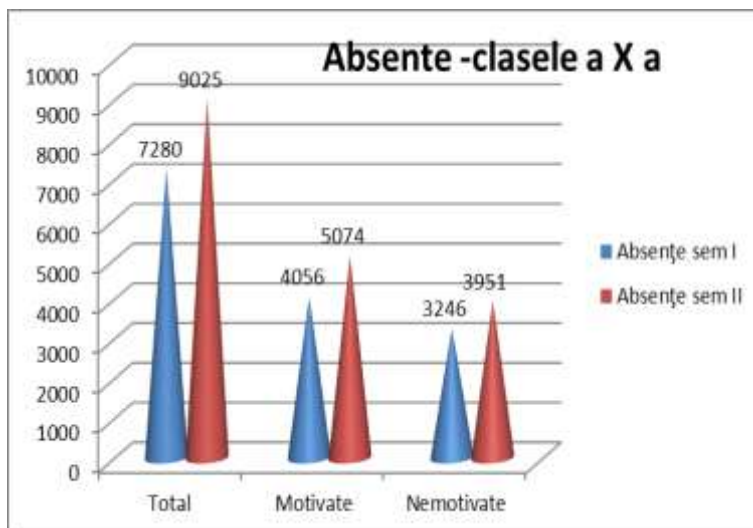

Clasa	Media/elev/clasă total absențe		Media/elev/clasă absențe motivate		Media/elev/clasă absențe nemotivate	
	Sem I	Sem II	Sem I	Sem II	Sem I	Sem II
X A - Tehnician in turism	22,86	30,73	16,16	19,03	6,7	11,7
X B - Tehnician în activități economice	35,74	38,51	9,55	21,58	26,19	16,93
X C - Tehnician proiectant CAD	34,96	47,80	16,08	23,23	18,89	24,57
X D - Comerciant - vânzător	71,78	83,25	50	45,88	21,70	37,37
X E - Mecanic auto	49,51	68,81	36,11	49,62	13,40	19,18
X F - Operator ceramică fină	49,20	62,4	19,28	26,04	29,92	36,36

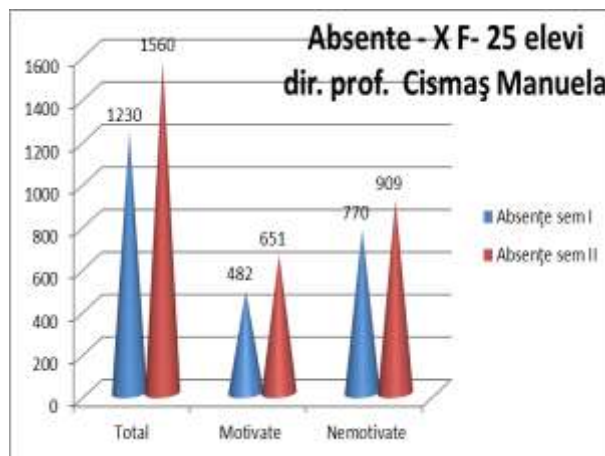
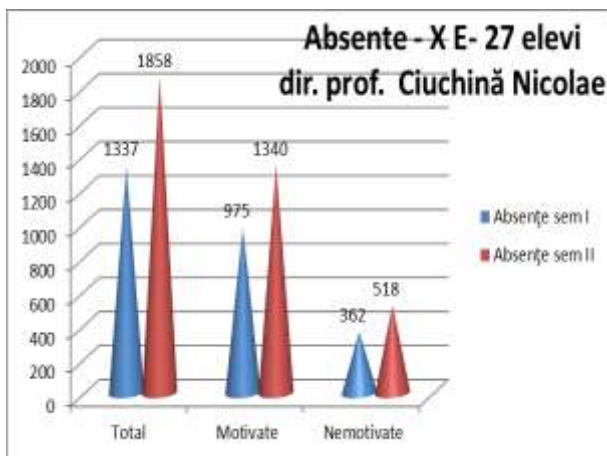
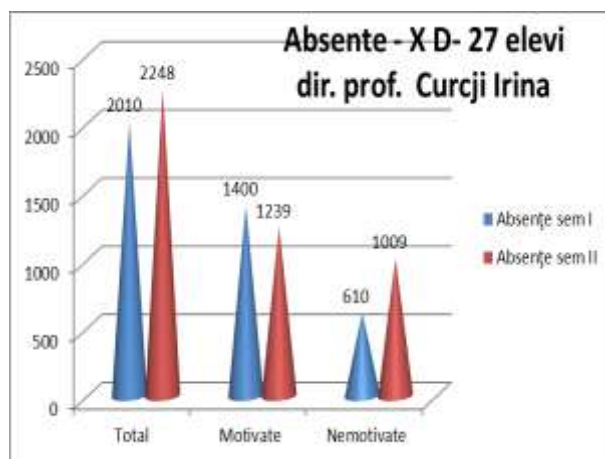
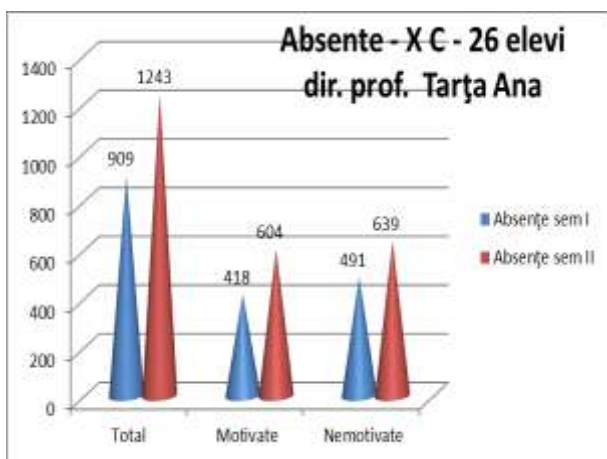
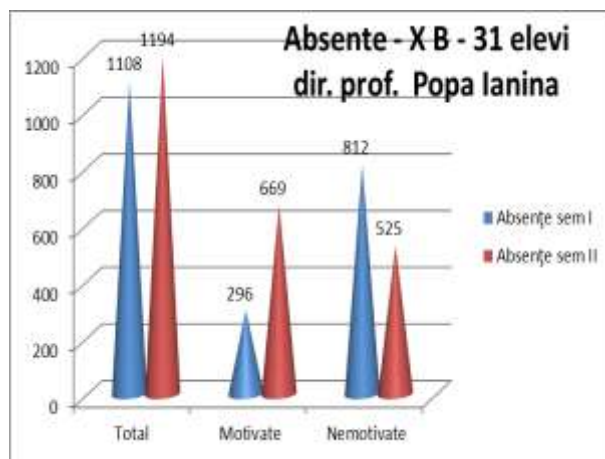
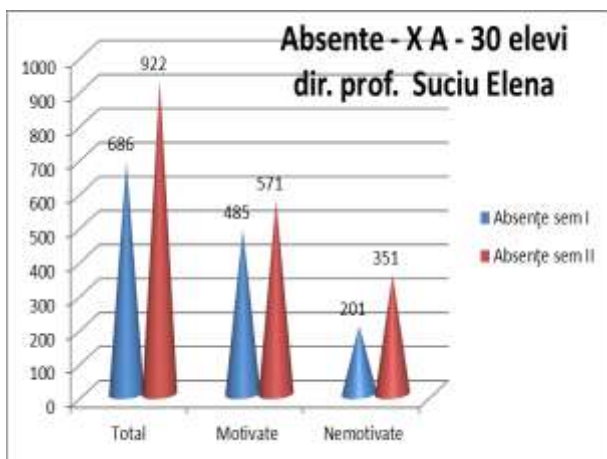

## Clasele a XI-a

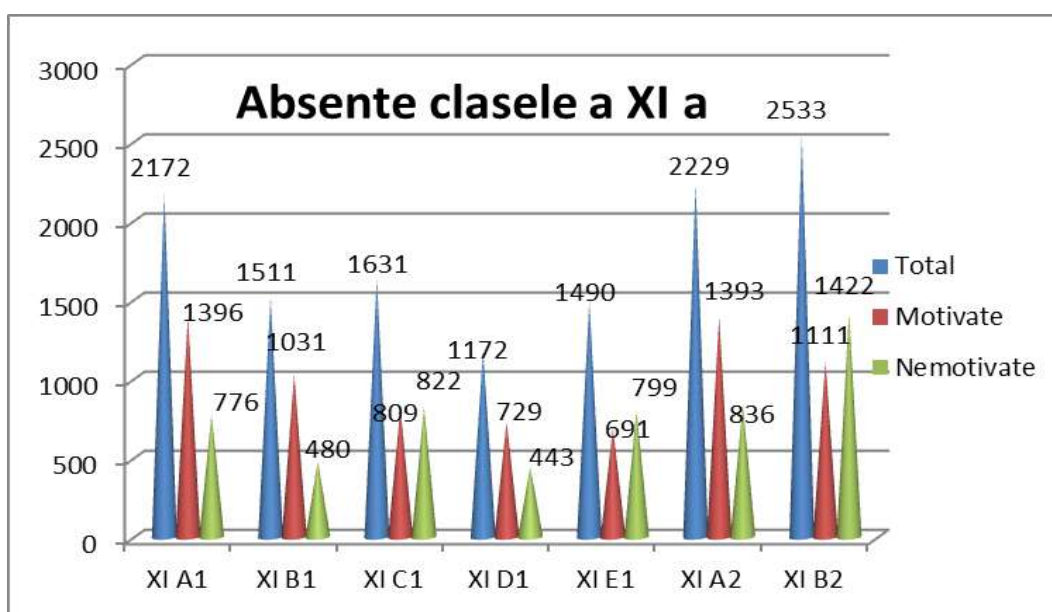
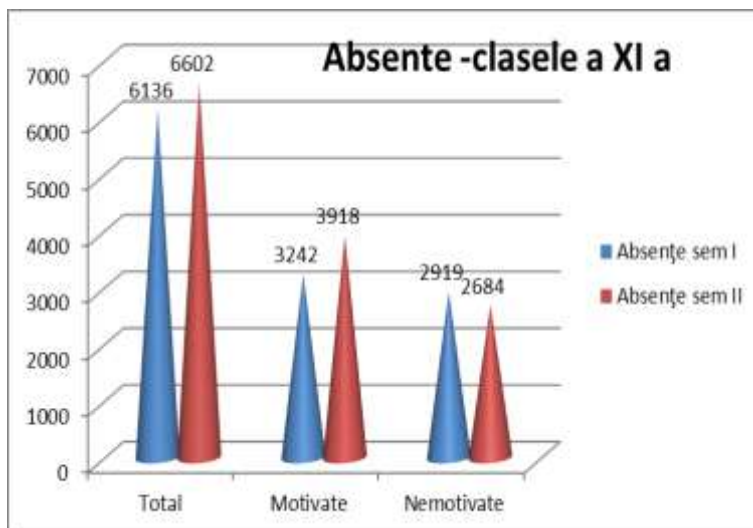

Clasa	Media/elev/ clasă total absențe		Media/elev/ clasă absențe motivate		Media/elev/ clasă absențe nemotivate	
	Sem I	Sem II	Sem I	Sem II	Sem I	Sem II
XI A1 -Tehnician în turism	31,7	40,7	18,03	28,5	13,67	12,2
XI B1 -Tehnician în activități economice	25,33	30,63	15	23,19	10,33	7,44
XI C1 -Tehnician electrician electronist auto	26,66	41,29	11,46	22,25	15,2	19,04
XI D1 -Lucrător hotelier	37,56	35,69	24,37	21,19	13,19	14,50
XI E1 -Electrician exploatare de joasă tensiune	26,40	28,78	12,15	13,44	14,25	15,33
XI A 2 -Tehnician proiectant CAD	31,78	47,82	19,14	30,61	12,64	17,21
XI B 2 -Operator ceramică fină	103,56	54,75	47,93	21,50	55,63	33,25

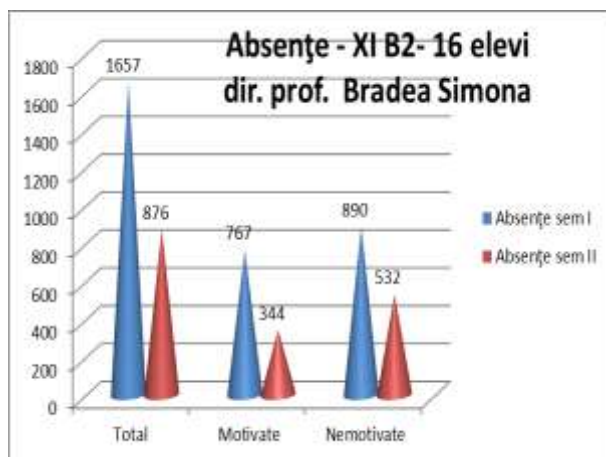
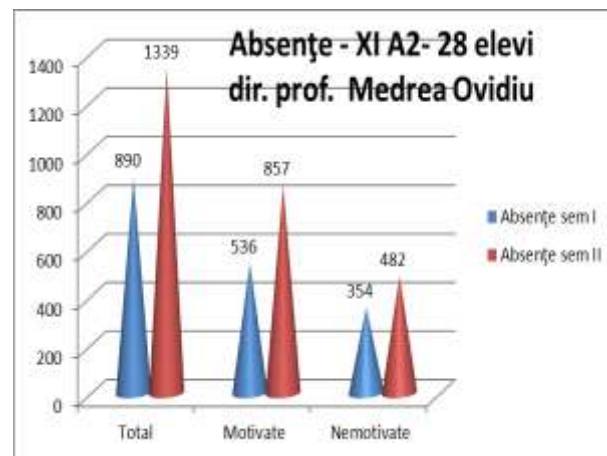
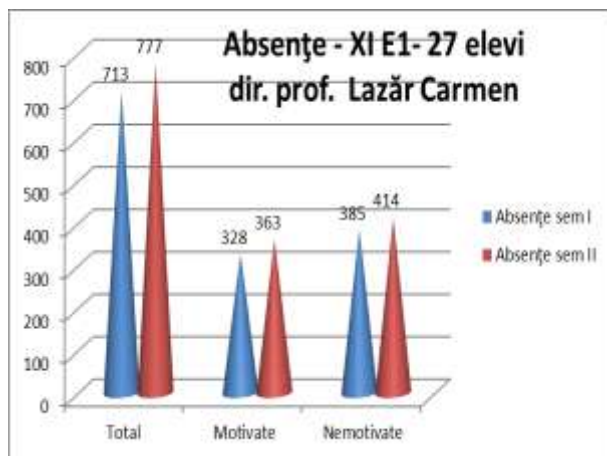
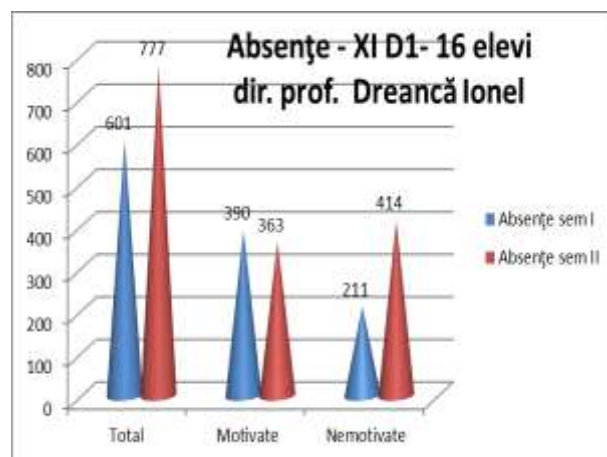
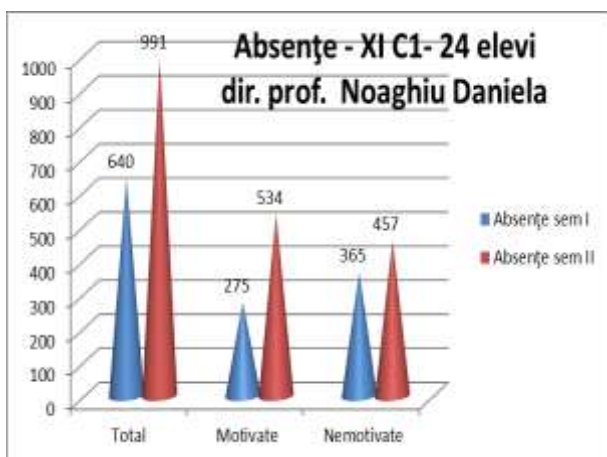
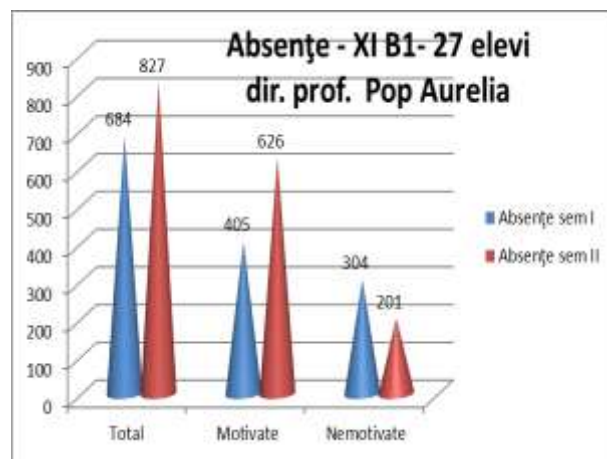
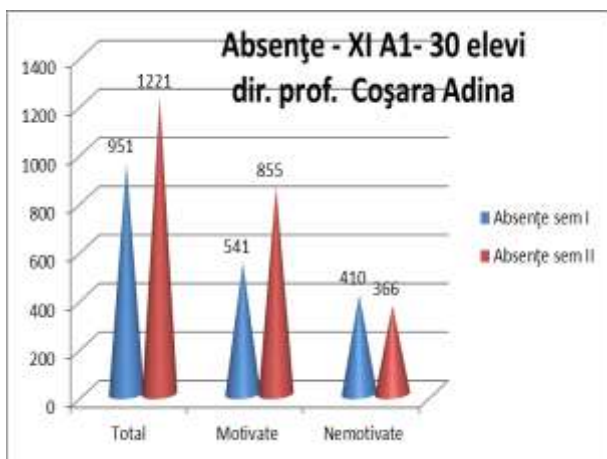



## Clasele a XII-a

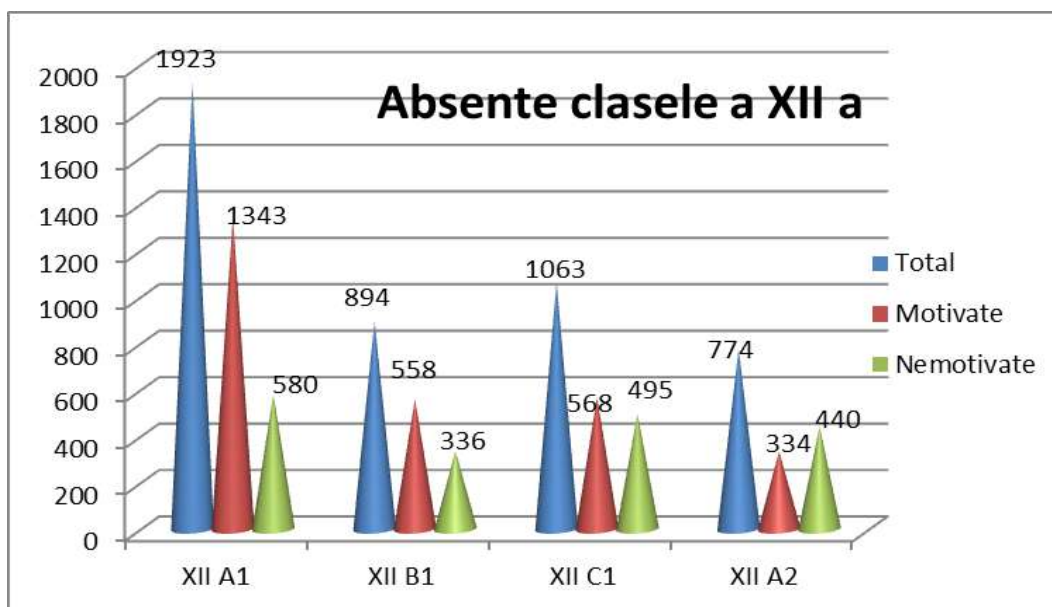
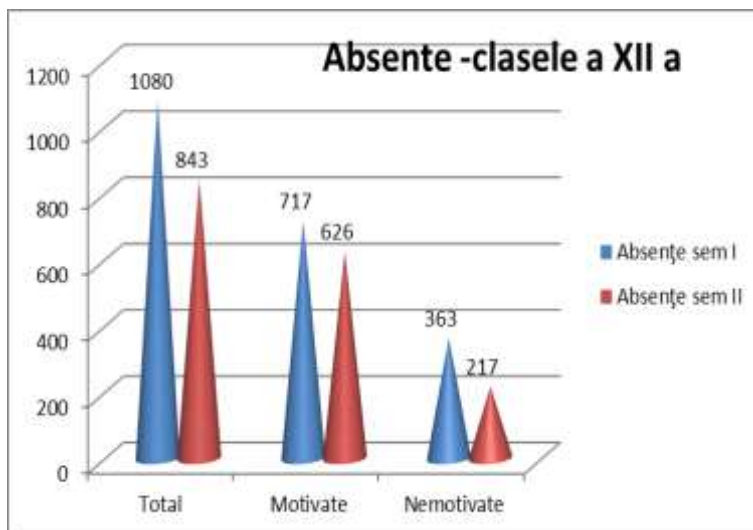

Clasa	Media/elev/ clasă total absențe		Media/elev/ clasă absențe motivate		Media/elev/ clasă absențe nemotivate	
	Sem I	Sem II	Sem I	Sem II	Sem I	Sem II
XII A1 - Tehnician în turism	41,54	32,42	27,58	24,08	13,96	8,35
XII B1 - Tehnician în activități economice	29,35	23,24	18,29	14,53	11,06	8,71
XII C1 - Tehnician electrician electronist auto	42,46	54,53	25	34,13	17,46	20,40
XII A 2 - Tehnician operator tehnică de calcul	27,39	15,61	15,61	2,94	11,78	12,67

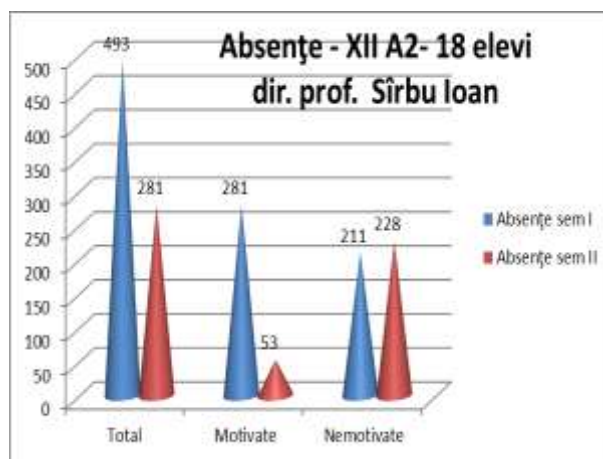
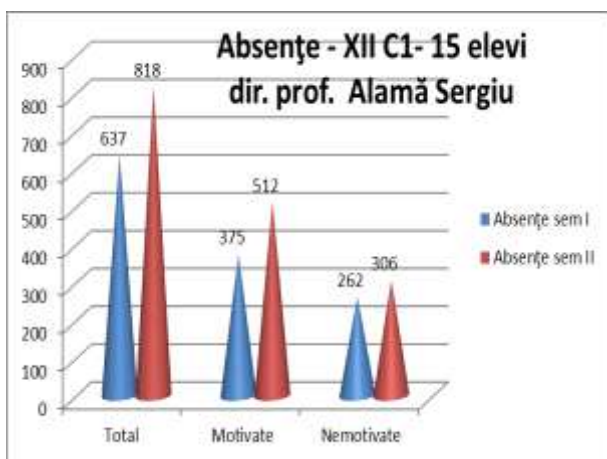
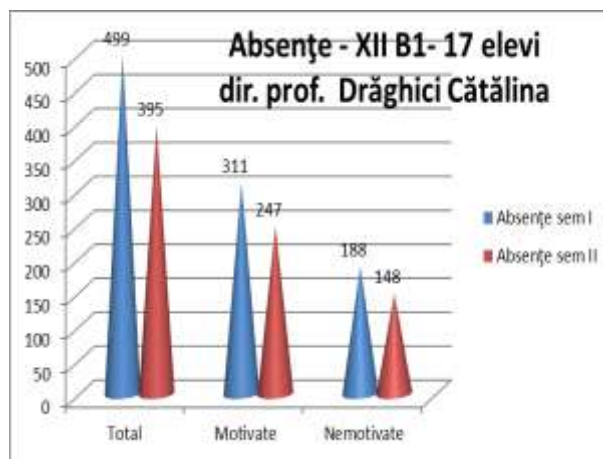
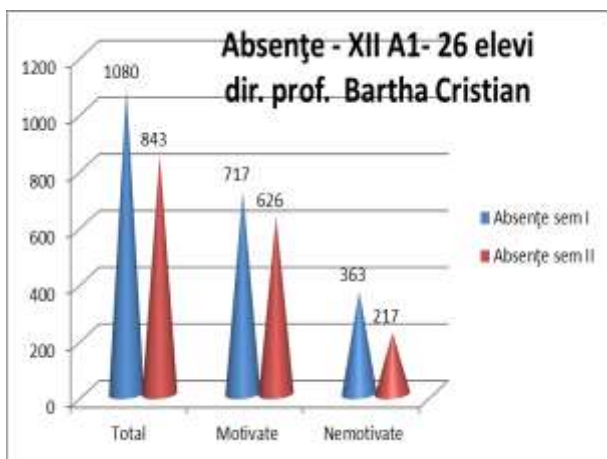

OBS. La clasa a XII C1 nu s-au introdus în baza de date decât absențele pe 2 luni, comisia fiind nevoită să colecteze datele din catalog

### Clasele de frecvență redusă și școală postliceală

Clasa	Media/elev/ clasă total absențe		Media/elev/ clasă absențe motivate		Media/elev/ clasă absențe nemotivate	
	Sem I	Sem II	Sem I	Sem II	Sem I	Sem II
IX FR – Științe sociale	27,69	2,58	0,6	0,85	27,09	1,73
X FR – Științe ale naturii	5,95	4	4	0	1,95	4
XIII FR– Științe sociale	14,13	6,23	0,9	0,68	14,04	5,55
An I SM – Maistru ceramist - ceramică fină	7,62	5,48	7,62	3,33	0	2,14
An II PL – Designer vestimentar	2,20	2,20	0	0	2,20	2,20

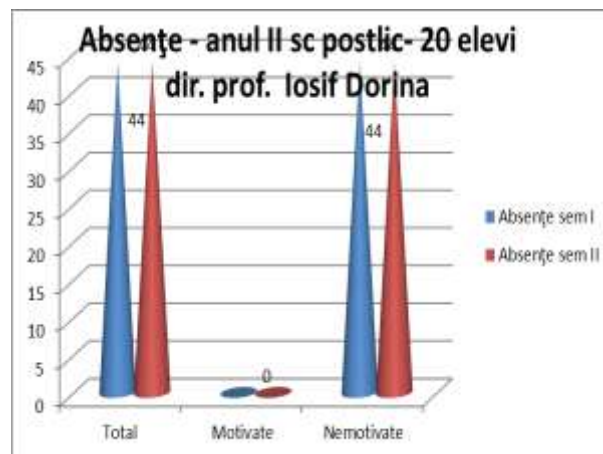
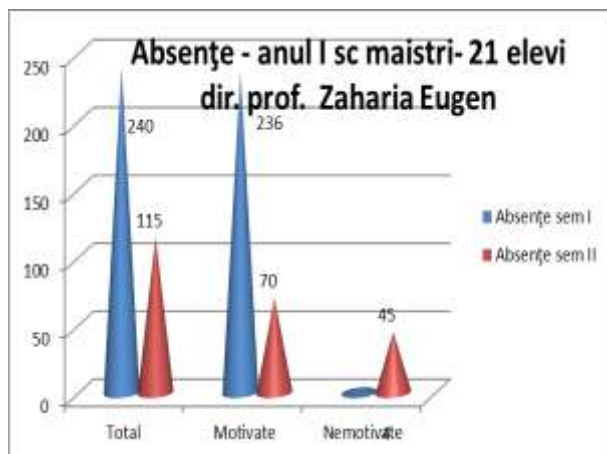
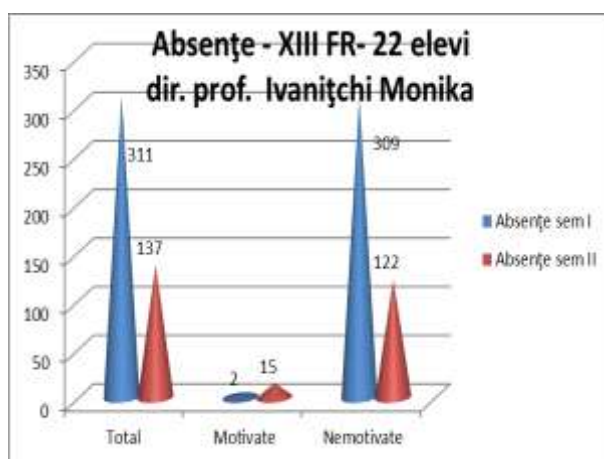
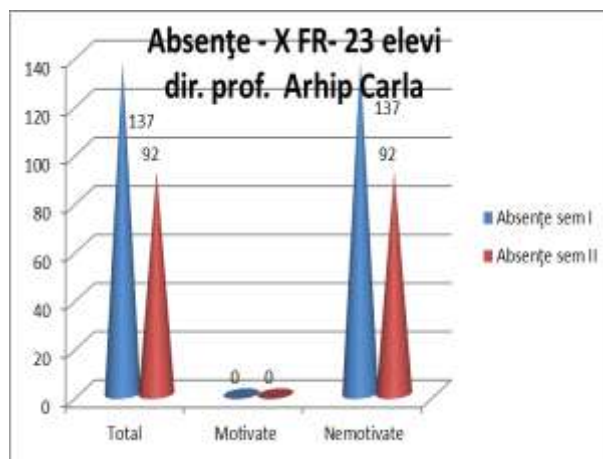
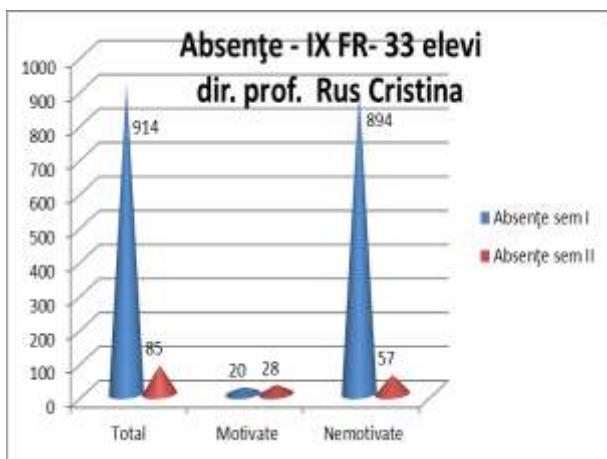

Se remarcă un număr mare de absente nemotivate/elev la clasele IX D, IX F, X D, X E, XI B2 și la clasele de frecvență redusă.

### Analiza SWOT

Puncte tari	Puncte slabe
<ul style="list-style-type: none"> <li>• Întocmirea bazei de date pentru monitorizarea absențelor</li> <li>• Comisia a verificat, lunar, completarea bazei de date;</li> <li>• Comisia a urmărit aplicarea ROFUIP și a Regulamentului de Ordine Interioară al școlii pentru absențe;</li> </ul>	<ul style="list-style-type: none"> <li>• Număr mare de absențe pe școală înregistrat la sfârșitul semestrului (24532 din care 12340 nemotivate);</li> <li>• Nu s-au realizat, lunar, rapoartele de monitorizare a frecvențe elevilor;</li> <li>• Indiferența unor profesori diriginți în completarea la timp a bazei de date</li> </ul>

<ul style="list-style-type: none"> <li>• O buna colaborare între membrii comisiei;</li> <li>• S-au dat sancțiuni pentru absențe conform ROFUIP;</li> </ul>	<p>pentru monitorizarea absențelor</p> <ul style="list-style-type: none"> <li>• Patru elevi au fost exmatriculați pentru număr mare de absențe la sfârșitul semestrului I</li> </ul>
<b>Oportunități</b>	<b>Amenințări</b>
<ul style="list-style-type: none"> <li>• Realizarea unui program de măsuri pentru prevenirea absenteismului;</li> <li>• Aplicarea de chestionare pentru elevi și părinți la clasele cu absenteism ridicat;</li> <li>• Solicitarea sprijinului psihologului școlii în vederea soluționării cazurilor de absenteism și în prevenirea acestuia;</li> <li>• Realizarea unui panou cu elevii cu cea mai bună frecvență din școală;</li> </ul>	<ul style="list-style-type: none"> <li>• Numărul mare de absențe nemotivate atrage cu sine rezultate foarte slabe la învățătură și la Examenul de bacalaureat</li> <li>• Dezinteresul părinților în colaborarea cu școala îngreunează profesorii diriginți în stabilirea motivelor de absenteism;</li> <li>• Situația financiară precară a anumitor familii implică lipsa elevilor de la orele de curs;</li> <li>• Complicitatea medicilor de familie în acordarea de scutiri medicale fără acoperirea de diagnostice cu adevărat serioase;</li> </ul>

### **Măsuri de prevenție – intervenție în cazul absenteismului**

1. Monitorizarea lunară, de către diriginte, a absențelor elevilor și prezentarea lunară a situației absențelor către comisia responsabilă – introducerea absențelor în baza de date, pentru fiecare elev în parte.

2. Aplicarea chestionarului privind absenteismul (dacă situația o impune) elevilor și părinților.

3. Centralizarea răspunsurilor la chestionar și identificarea principalelor cauze care au contribuit la situația de fapt (număr mare de absențe nemotivate).

4. Întocmirea de către fiecare diriginte a unui plan de intervenție și raportarea către conducerea școlii a măsurilor luate pentru reducerea absenteismului.

5. Cooperarea dirigintelui cu părinții; supravegherea prezenței elevului la școală, legătura permanentă cu dirigințele

6. Solicitarea sprijinului psihologului școlar în alegerea programului, a activităților de intervenție-prevenție și aplicarea la clasele de elevi cu un absenteism ridicat.

Alte modalități de profilaxie:

- ieșirea din școală pe parcursul orelor de curs doar pe baza unor bilete de învoire, semnate de diriginte sau profesorul clasei, care să fie ritmic contabilizate la secretariat;

- notarea riguroasă a absențelor la fiecare oră de curs;

- respectarea Regulamentului Școlar și a Regulamentului de Ordine Interioară pentru elevi;

- metode de predare – învățare atractive;

- promovarea cooperării în clasă, astfel încât și elevii cu performanțe școlare modeste să experimenteze succesul;

- sistem echitabil de recompense – sancțiuni care să mențină motivația școlară a elevilor; nota să fie doar o măsură obiectivă a performanței și nu o modalitate de sancționare a elevului;

- diversificarea și atractivitatea activităților extracurriculare.

Responsabil comisie:

prof. Cismaș Manuela