

# RAPORT DE ACTIVITATE AL COMISIEI PENTRU FRECVENȚĂ, COMBATEREA ABSENTEISMULUI ȘI A ABANDONULUI ȘCOLAR SEMESTRUL I, AN ȘCOLAR 2018-2019

Responsabil comisie: prof. Cismaș Manuela  
Membrii comisiei: informatician Pavel Aurelian  
secretar Baciu Liliana

Membrii Comisiei au urmărit:

- aplicarea prevederilor ROFUIP cu privire la absențe, cu aplicarea aceluiași măsuri disciplinare pentru toți elevii;
- activitatea profesorilor diriginți în ceea ce privește gestionarea absențelor și aplicarea regulamentelor în vigoare.

Activitatea comisiei se desfășoară pe baza următoarelor documente:

- LEGEA nr.1/2011-Legea Educației Naționale
- ROFUIP,
- Strategia pentru reducerea părăsirii timpurii a școlii în România
- Procedura operațională de monitorizare a absențelor și prevenirea abandonului școlar
- Regulamentul de Ordine Interioară al școlii și cataloagele,
- Baza de date

În cadrul acestei comisii, în semestrul I al anului școlar 2018-2019 s-au realizat următoarele activități:

- a fost elaborat Planul managerial pentru anul școlar 2018-2019;
- a fost întocmită baza de date
- a fost prezentat profesorilor diriginți modul de completare a bazei de date
- a fost monitorizată frecvența la ore a elevilor, conform procedurii existente, atât de către diriginți, cât și de către comisie, care a transmis către ISJ Mureș situația absenteismului școlar din unitatea noastră la sfârșitul semestrului.
- diriginții, în cadrul ședințelor cu părinții și prin intermediul corespondenței au adus la cunoștința părinților situația absențelor pe care le-au înregistrat elevii

La finalul semestrului I al anului școlar 2018-2019 situația frecvenței elevilor este următoarea:

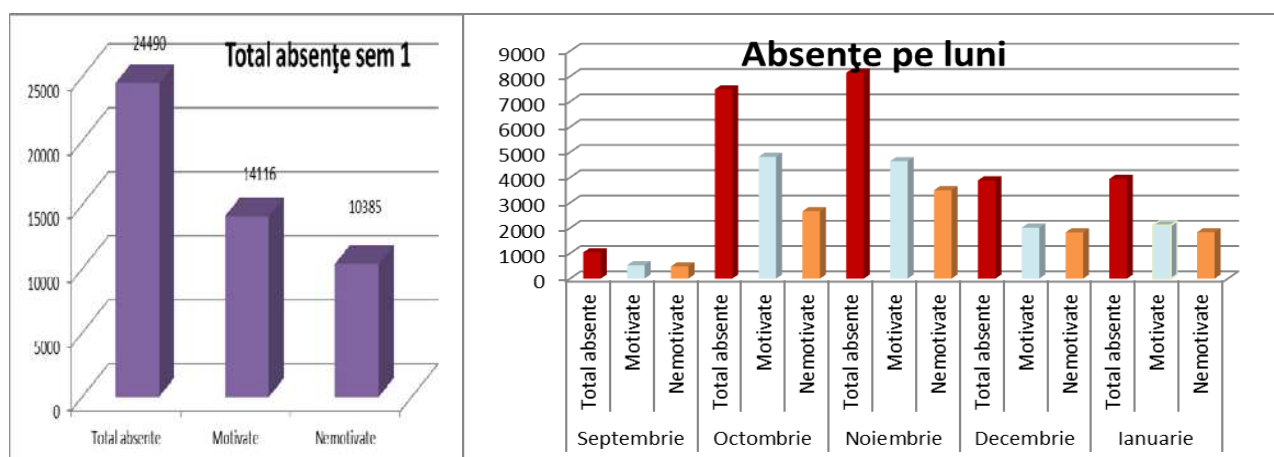

Nr. crt.	Clasa	Calificarea	Diriginte	Septembrie			Octombrie			Noiembrie			Decembrie			Ianuarie			TOTAL SEMESTRUL 1		
				Total	Motivate	Nemotivate	Total	Motivate	Nemotivate	Total	Motivate	Nemotivate	Total	Motivate	Nemotivate	Total	Motivate	Nemotivate	Total	Motivate	Nemotivate
1	IX A	Tehnician in activitati economice	Bartha Cristian	47	36	11	173	104	69	282	194	88	124	76	40	138	100	38	764	510	246
2	IX B	Tehnician electrician electronist auto	Lazăr Carmen	41	41		226	196	30	287	214	73	151	83	68	105	60	45	810	594	216
3	IX C	Tehnician proiectant CAD	Sârbu Ion	62	33	5	328	183	142	324	176	148	194	64	98	242	89	153	1150	545	546
4	IX D	Lucrător hotelier	Ivanitchi Monika	43	27	16	340	157	183	325	229	96	89	53	36	228	159	69	1025	625	400
5	IX E	Mecanic utilaje și instalații în industrie	Bugnar Dalia	114	81	33	433	363	70	377	303	74	135	36	99	227	86	141	1286	869	417
6	IX F	Electrician exploatare joasă tensiune	Ștaier Ioana	103	36	67	602	179	423	614	271	343	385	164	221	208	35	173	1912	685	1227
7	IX G	Confecționer produse textile	Iosif Dorina	26	3	23	251	143	108	290	149	141	237	41	196	90	80	10	998	444	554
		<b>TOTAL CLASA A IX-a</b>		<b>436</b>	<b>267</b>	<b>155</b>	<b>2353</b>	<b>1325</b>	<b>1025</b>	<b>2499</b>	<b>1536</b>	<b>963</b>	<b>1315</b>	<b>617</b>	<b>758</b>	<b>1238</b>	<b>609</b>	<b>629</b>	<b>7841</b>	<b>4244</b>	<b>3606</b>
8	X A	Tehnician în turism	Maior Angela	32	28	4	151	105	46	197	127	70	56	45	11	114	59	55	550	364	186
9	X B	Tehnician operator tehnică de calcul	Drăgan Cristina	50	14	36	215	123	92	168	79	88	91	72	19	73	11	61	597	299	296
10	X C	Tehnician mecanic pentru intretinere si reparatii	Rusu Jozsef	20	4	16	352	204	148	277	132	145	140	48	92	111	21	90	900	409	491
11	X D	Comerciant vanzator	Ciuchină Adela	51	40	11	374	323	51	255	138	117	265	154	111	291	105	186	1236	760	476
12	X E	Mecanic auto	Maior Ghicu				240	154	86	640	337	303	125	67	58	159	78	81	1164	636	528
13	X F	Operator ceramică fină	Sief Ioan	21	18	3	402	353	49	319	253	66	283	218	65	102	84	18	1127	926	201
		<b>TOTAL CLASA A X-a</b>		<b>174</b>	<b>104</b>	<b>70</b>	<b>1734</b>	<b>1262</b>	<b>472</b>	<b>1856</b>	<b>1066</b>	<b>789</b>	<b>960</b>	<b>604</b>	<b>356</b>	<b>850</b>	<b>358</b>	<b>491</b>	<b>5574</b>	<b>3394</b>	<b>2178</b>
14	XI A	Tehnician in turism	Suciu Elena	19	17	2	278	231	47	234	186	48	102	73	29	136	122	14	769	629	140
15	XI B	Tehnician in activități economice	Bradea Simona	60	19	41	154	131	23	250	129	121	144	81	63	134	62	72	742	422	320
16	XI C	Tehnician proiectant CAD	Târta Ana	65	24	41	283	110	173	309	141	168	131	109	22	140	67	73	928	451	477
17	XI D	Comerciant - vânzător	Curji Irina	7	2	5	690	451	239	456	281	175	415	244	171	240	136	104	1808	1114	694
18	XI E	Mecanic auto	Ciuchină Nicolae	82	24	58	332	163	169	296	165	131	146	21	125	366	260	106	1222	633	589
19	XI F	Operator ceramică fină	Cismaș Manuela	0	0	0	490	313	177	382	217	165	204	91	113	218	70	148	1294	691	603
		<b>TOTAL CLASA A XI-a</b>		<b>233</b>	<b>86</b>	<b>147</b>	<b>2227</b>	<b>1399</b>	<b>828</b>	<b>1927</b>	<b>1119</b>	<b>808</b>	<b>1142</b>	<b>619</b>	<b>523</b>	<b>1234</b>	<b>717</b>	<b>517</b>	<b>6763</b>	<b>3940</b>	<b>2823</b>
20	XII A1	Tehnician in turism	Coșara Adina	111	46	65	345	233	112	334	135	199	143	56	87	139	89	50	1072	559	513
21	XII B1	Tehnician in activități economice	Pop Aurelia	31	21	10	227	182	49	388	357	31	114	88	26	177	161	16	937	809	132
22	XII C1	Tehnician electrician electronist auto	Noaghiu Daniela	0	0	0	224	144	80	159	106	53	89	62	27	77	32	45	549	344	205
23	XII A2	Tehnician proiectant CAD	Medrea Ovidiu	52	15	37	372	272	100	369	232	137	122	70	52	231	144	87	1146	733	413
		<b>TOTAL CLASA A XII-a</b>		<b>194</b>	<b>82</b>	<b>112</b>	<b>1168</b>	<b>831</b>	<b>341</b>	<b>1250</b>	<b>830</b>	<b>420</b>	<b>468</b>	<b>276</b>	<b>192</b>	<b>624</b>	<b>426</b>	<b>198</b>	<b>3704</b>	<b>2445</b>	<b>1263</b>
24	XFR	Științe sociale	Rus Cristina	0	0	0	0	0	0	258	73	185	0	0	0	0	0	0	258	73	185
25	XIFR	Științele sociale	Oșan Anca	0	0	0	0	0	0	353	20	333	0	0	0	0	0	0	350	20	330
26	Xiseral	Tehnician în activități de comerț	Oșan Anca	0	0	0	0	0	0	0	0	0	0	0	0	0	0	0	0	0	0
		<b>TOTAL FR</b>		<b>0</b>	<b>0</b>	<b>0</b>	<b>0</b>	<b>0</b>	<b>0</b>	<b>611</b>	<b>93</b>	<b>518</b>	<b>0</b>	<b>0</b>	<b>0</b>	<b>0</b>	<b>0</b>	<b>0</b>	<b>608</b>	<b>93</b>	<b>515</b>
27	Anul II maistri	Maistru ceramist - ceramica fina	Zaharia Eugen	0	0	0	0	0	0	0	0	0	0	0	0	0	0	0	0	0	0
		<b>TOTAL PL</b>		<b>0</b>	<b>0</b>	<b>0</b>	<b>0</b>	<b>0</b>	<b>0</b>	<b>0</b>	<b>0</b>	<b>0</b>	<b>0</b>	<b>0</b>	<b>0</b>	<b>0</b>	<b>0</b>	<b>0</b>	<b>0</b>	<b>0</b>	<b>0</b>
		<b>TOTAL</b>		<b>1037</b>	<b>529</b>	<b>484</b>	<b>7482</b>	<b>4817</b>	<b>2666</b>	<b>8143</b>	<b>4644</b>	<b>3498</b>	<b>3885</b>	<b>2016</b>	<b>1829</b>	<b>3946</b>	<b>2110</b>	<b>1835</b>	<b>24490</b>	<b>14116</b>	<b>10385</b>

## Clasele a IX-a

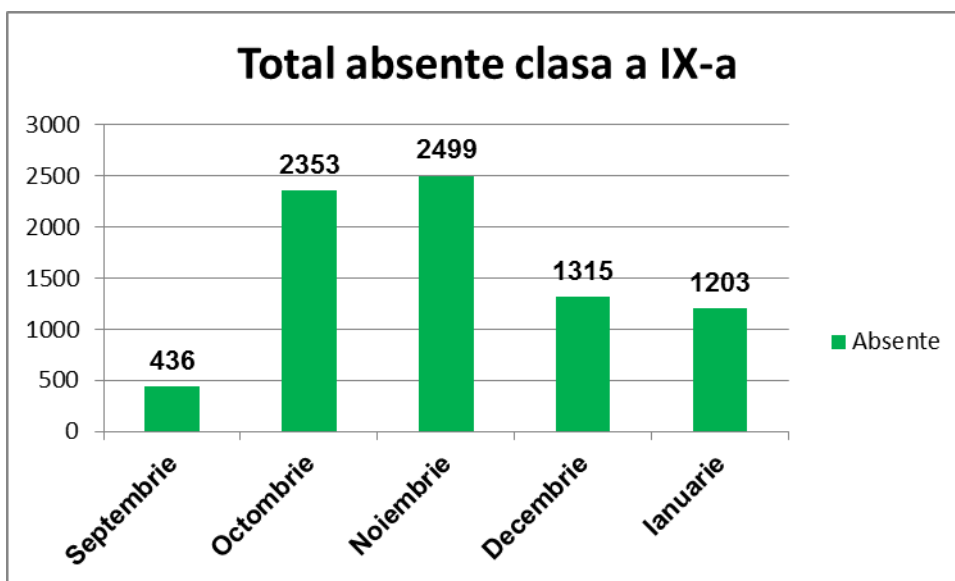

Clasa	Media/elev/clasă total absențe	Media/elev/clasă absențe motivate	Media/elev/clasă absențe nemotivate
IX A - Tehnician in activități economice	27,28	18,21	9,07
IX B - Tehnician electrician electronist auto	30	22	8
IX C - Tehnician proiectant CAD	46	21,8	24,2
IX D - Lucrător hotelier	36,6	22,25	14,35
IX E - Mecanic utilaje și instalații în industrie	45,92	31,04	14,88
IX F - Electrician exploatare joasă tensiune	58,75	22,21	36,54
IX G - Confeccioner produse textile	31,39	14,54	16,85

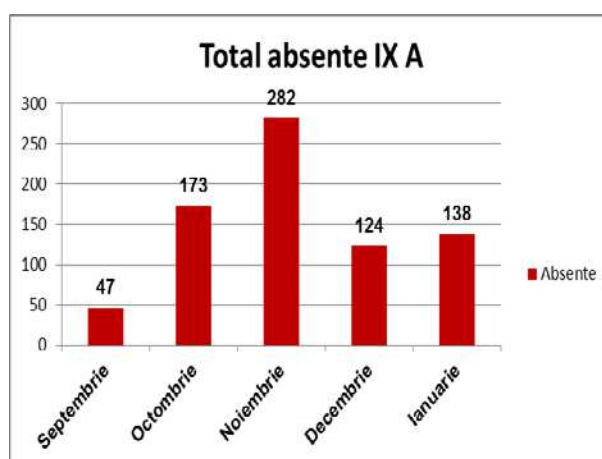
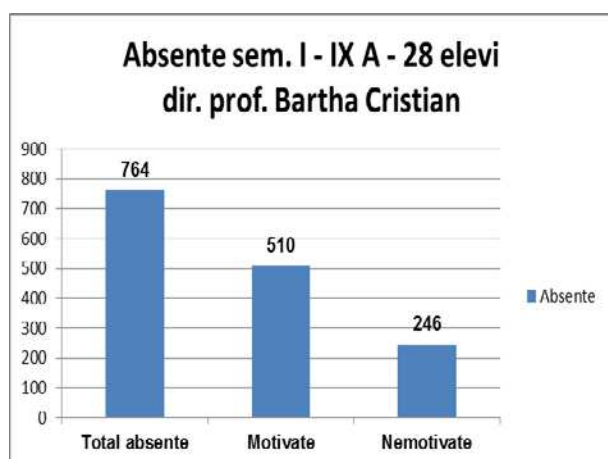



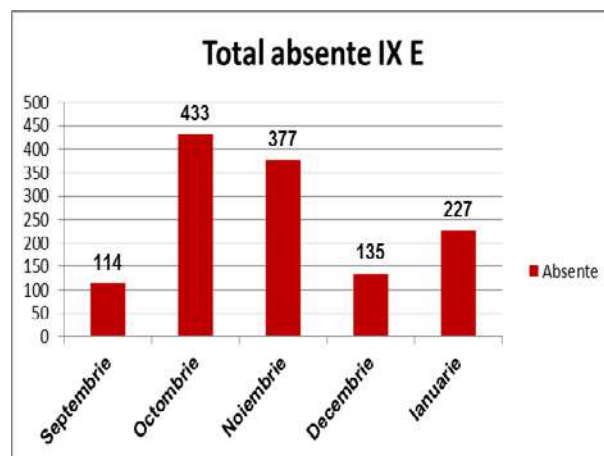
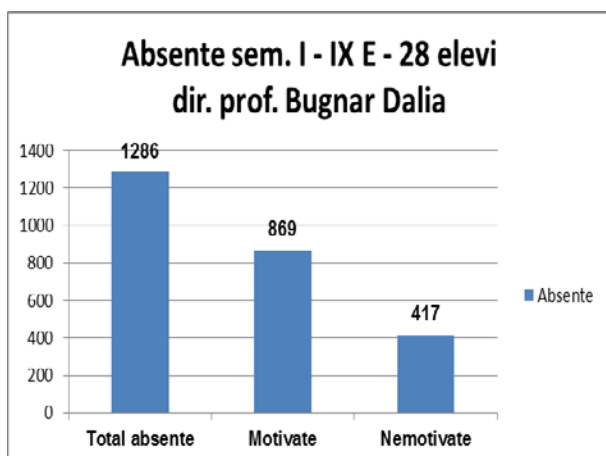
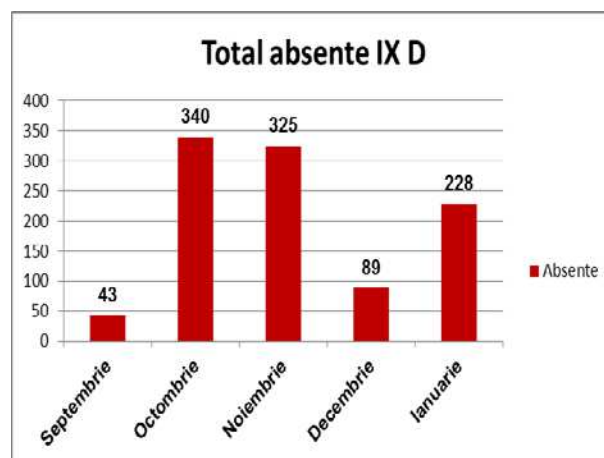
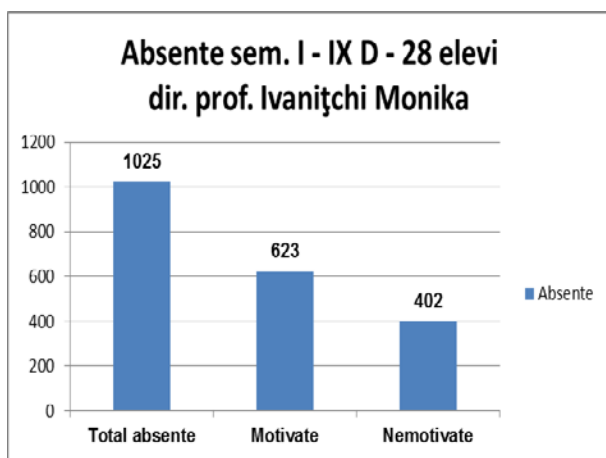
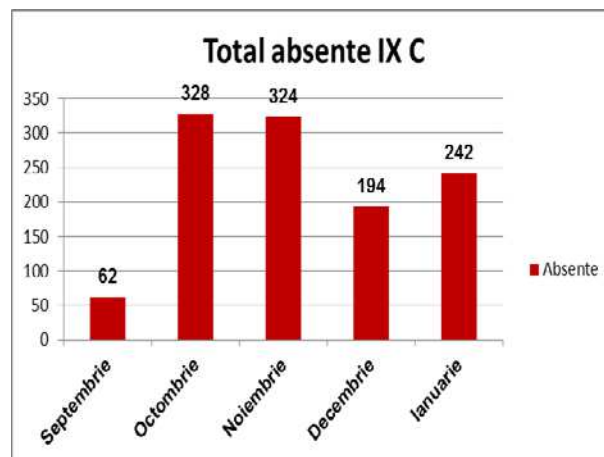
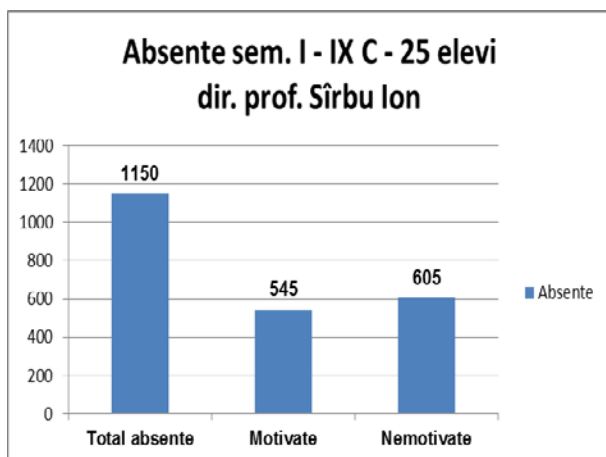
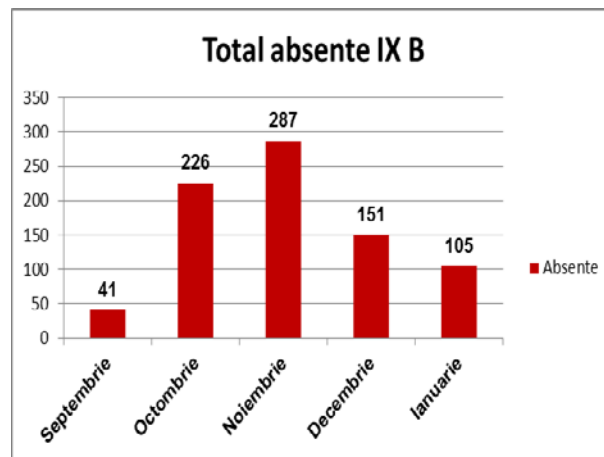
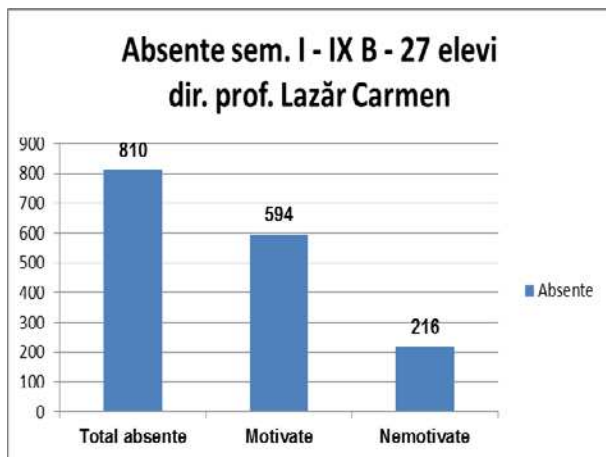

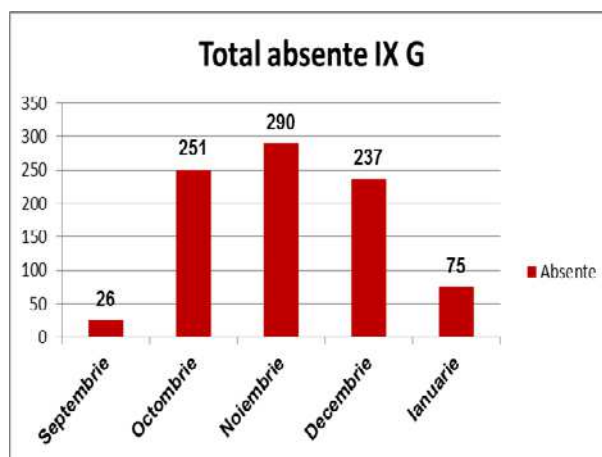
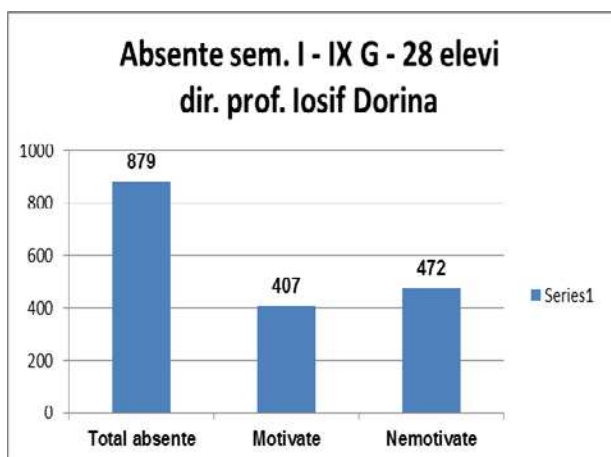
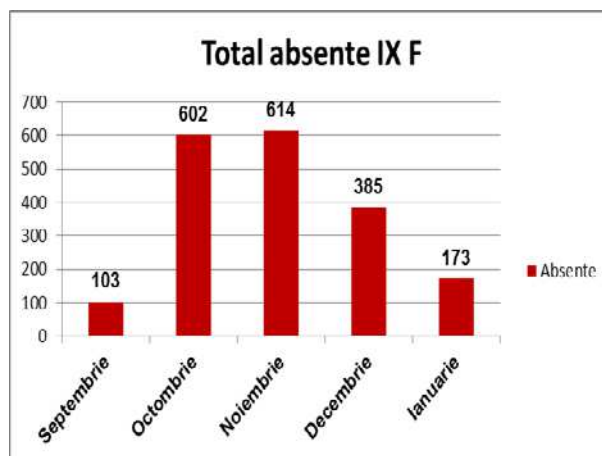
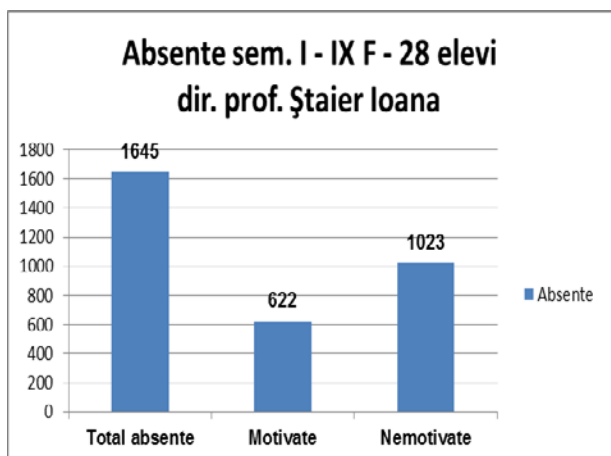

## Clasele a X-a

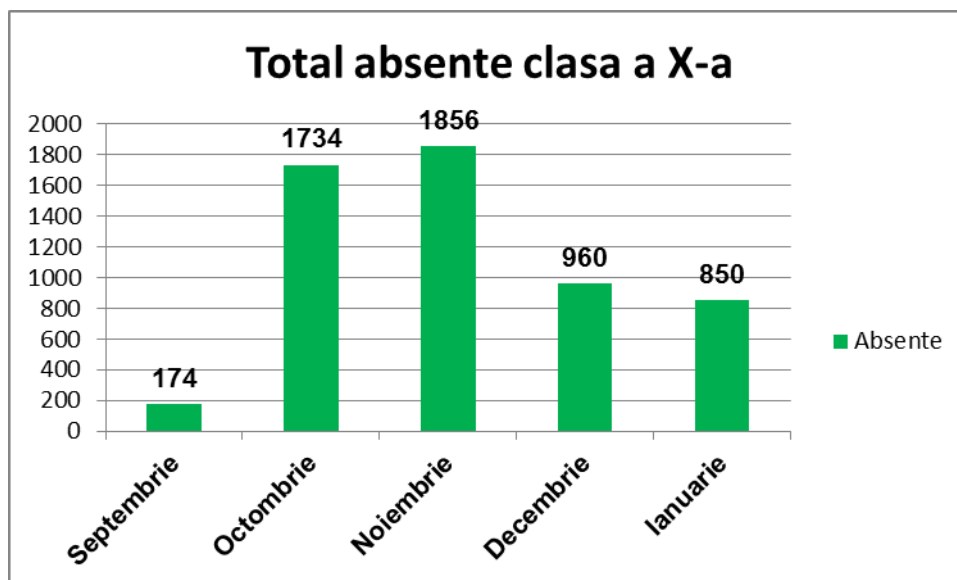

Clasa	Media/elev/clasă total absențe	Media/elev/clasă absențe motivate	Media/elev/clasă absențe nemotivate
X A - Tehnician in turism	25	16,5	8,5
X B - Tehnician operator tehnică de calcul	38	14,7	23,3
X C - Mecanic pentru intretinere si reparatii	56,25	25,56	30,69
X D - Comerciant - vânzător	45,77	28,15	17,62
X E - Mecanic auto	38,8	21,2	17,6
X F - Operator ceramică fină	51,22	42,09	9,13

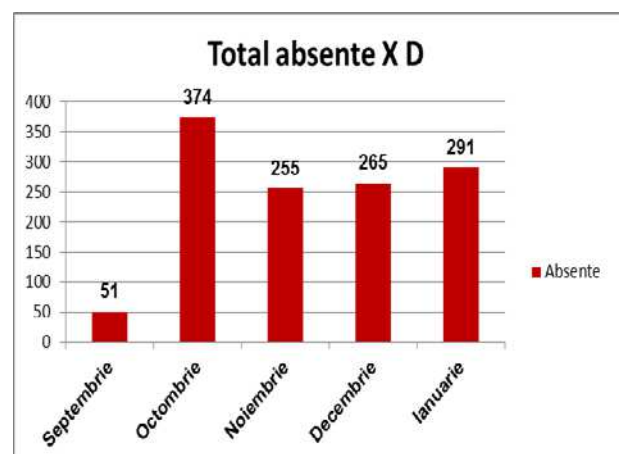
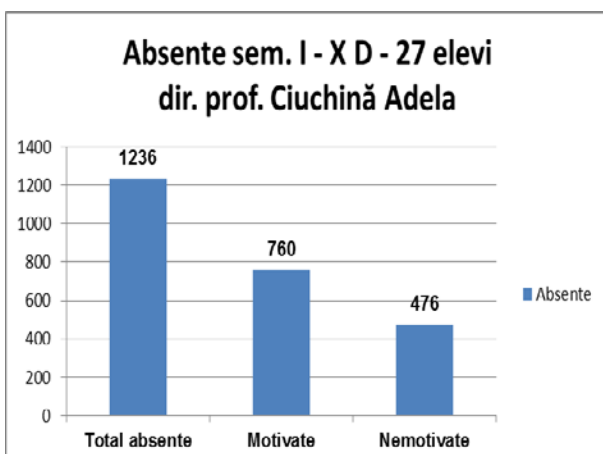
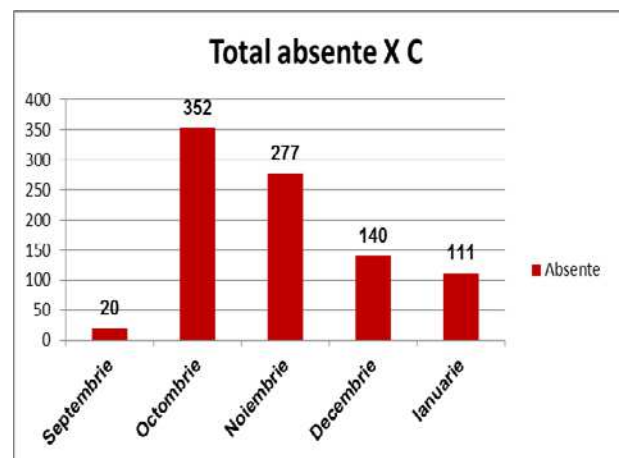
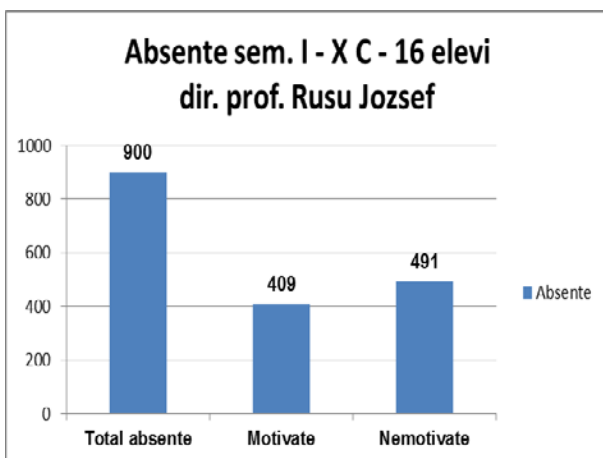
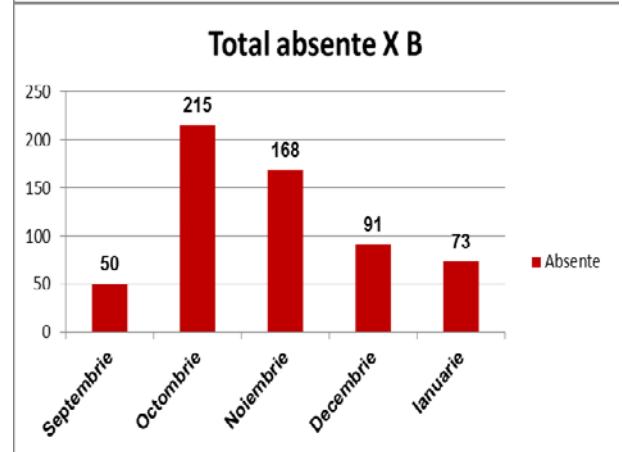
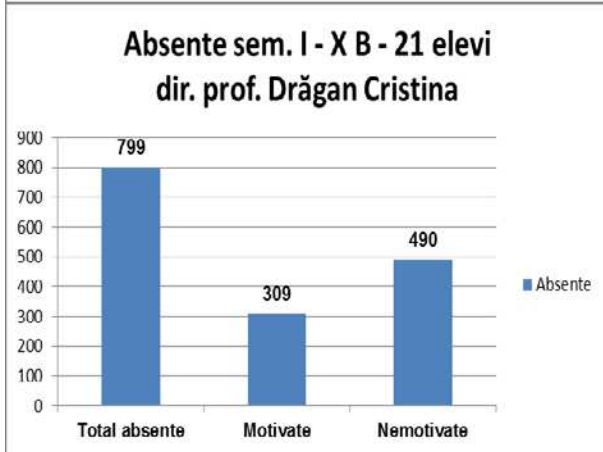
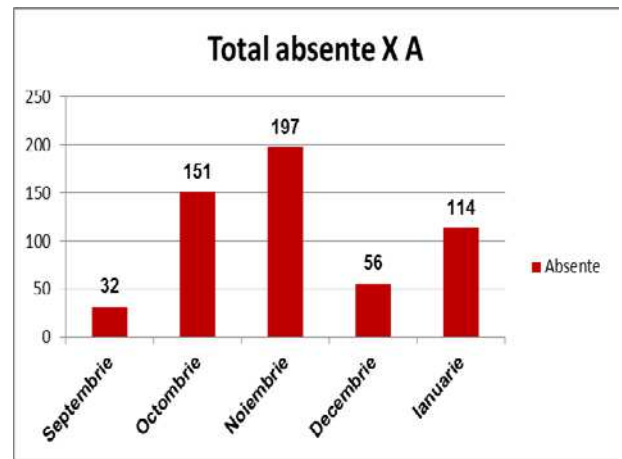
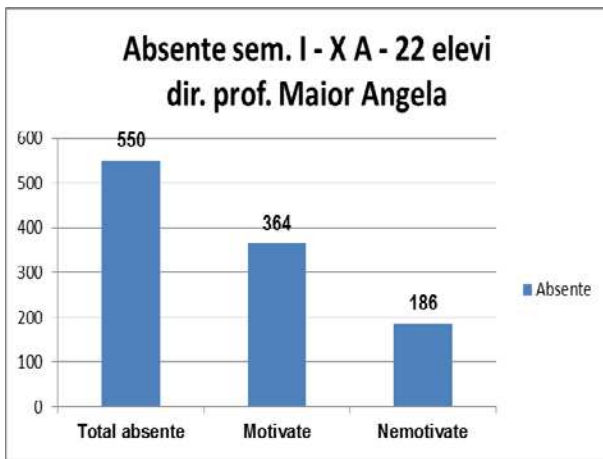

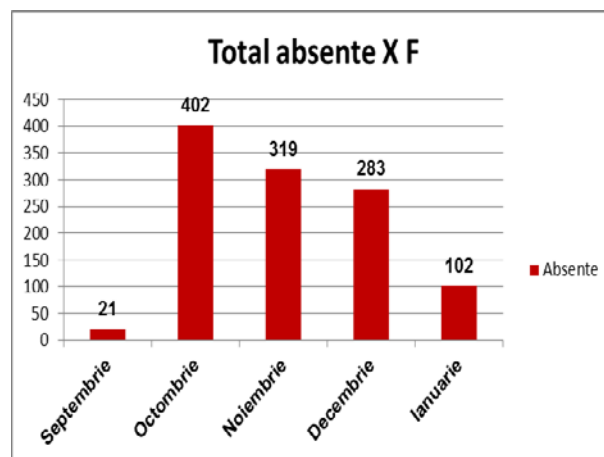
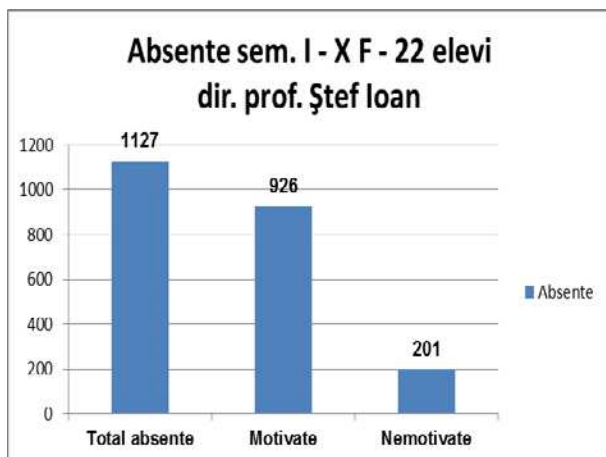
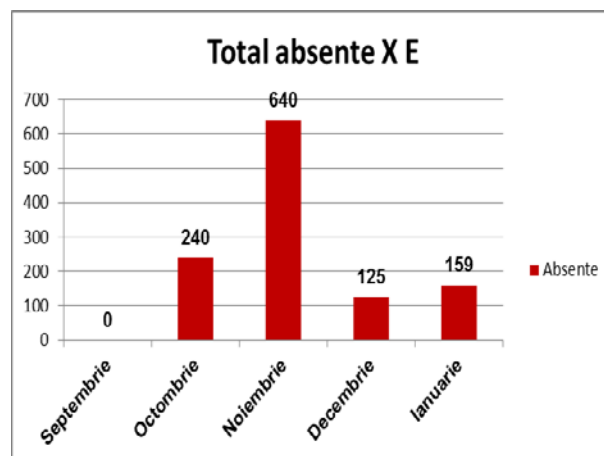
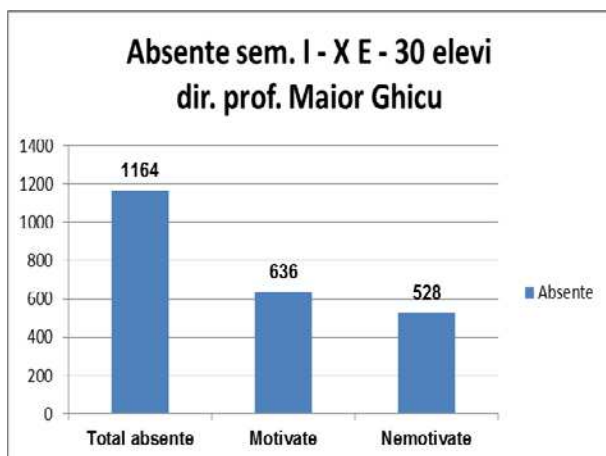

## Claselor a XI-a

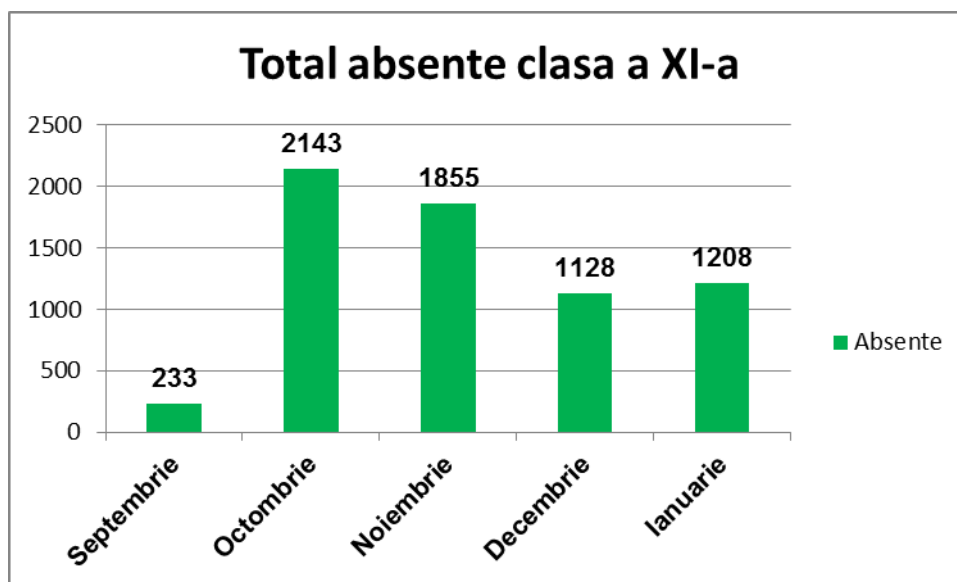

Clasa	Media/elev total absențe	Media/elev absențe motivate	Media/elev absențe nemotivate
XI A - Tehnician în turism	33,43	27,34	6,09
XI B - Tehnician în activități economice	33,73	19,18	14,55
XI C - Tehnician proiectant CAD	35,69	17,34	18,35
XI D - Comerciant - vânzător	86,09	53,05	33,04
XI E - Mecanic auto	42,75	26,37	16,38
XI F - Operator ceramică fină	71,88	38,38	33,5

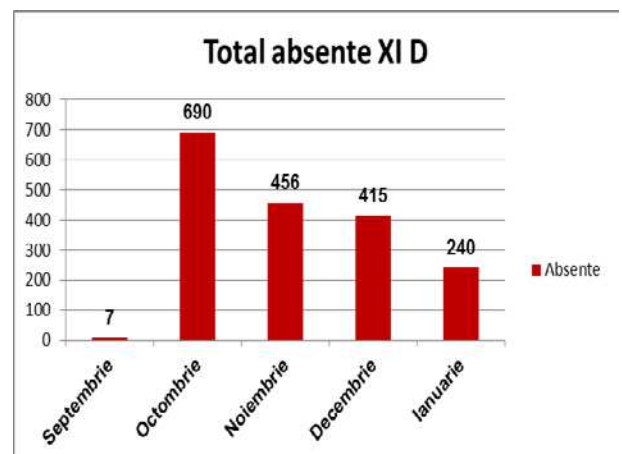
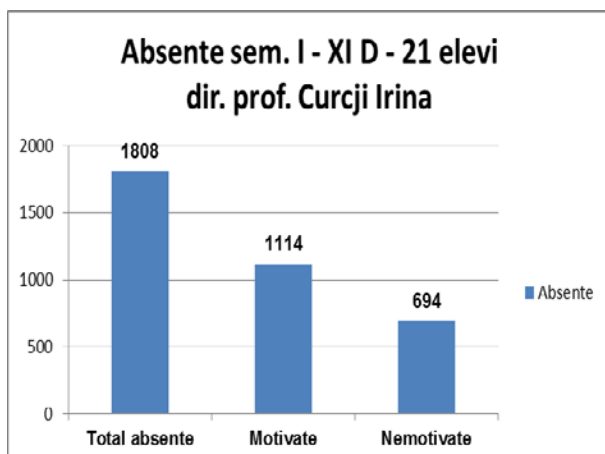
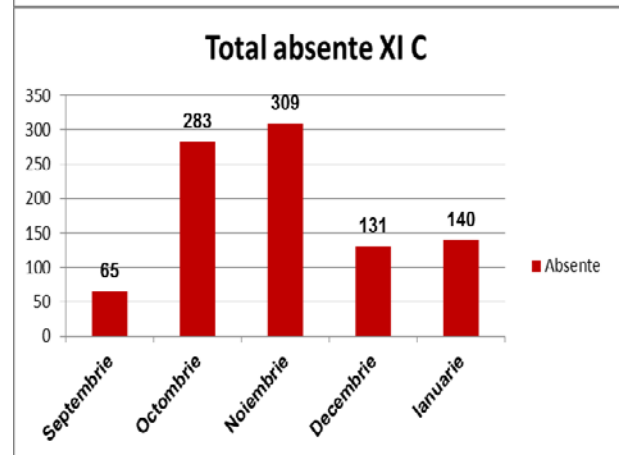
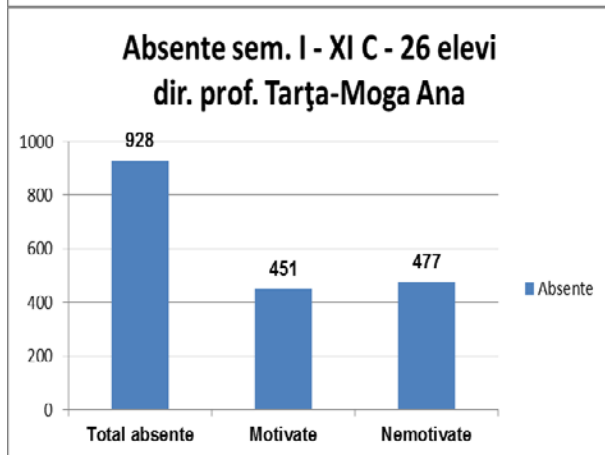
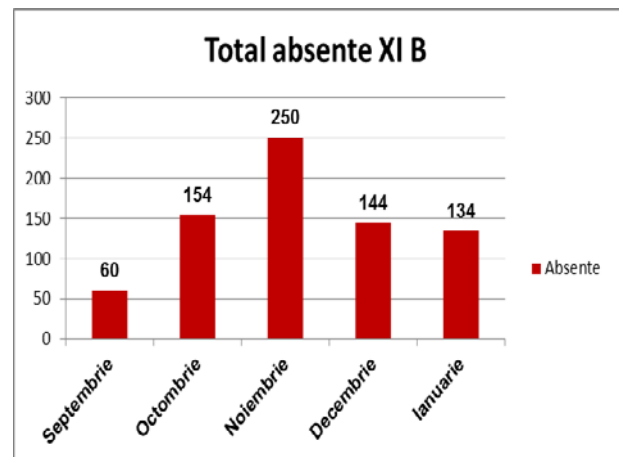
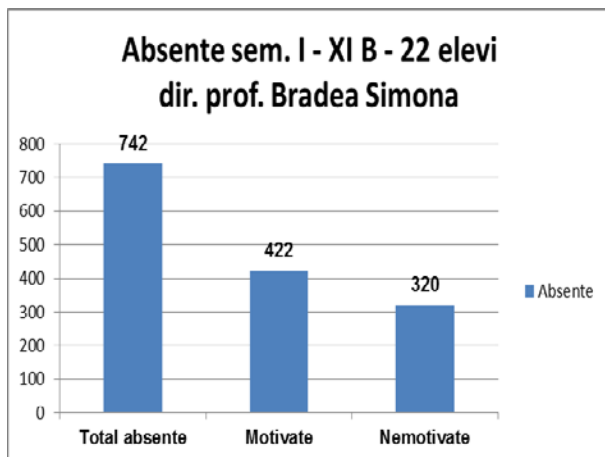
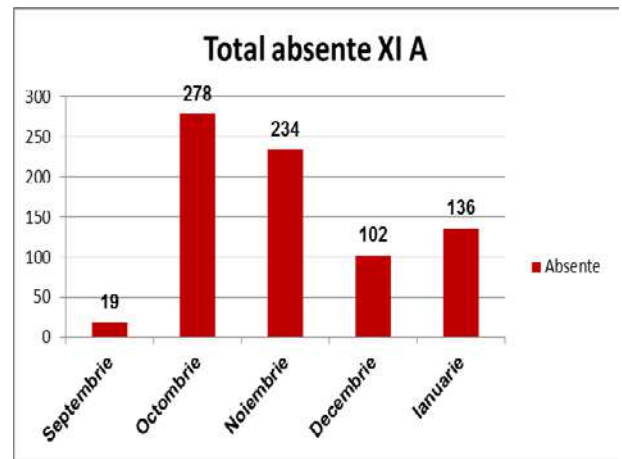
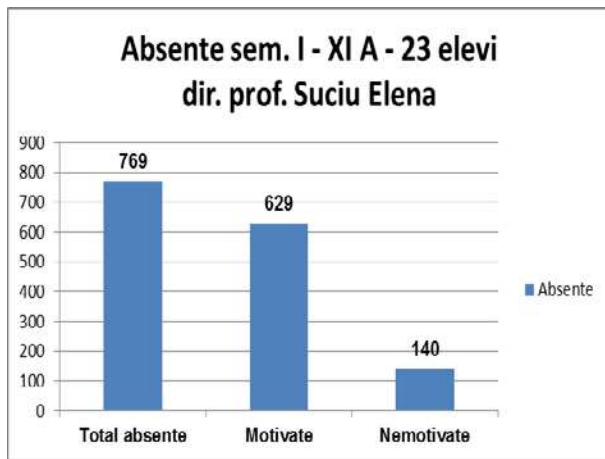



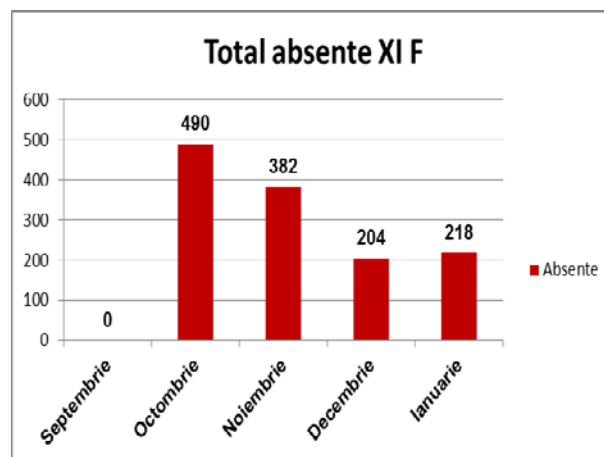
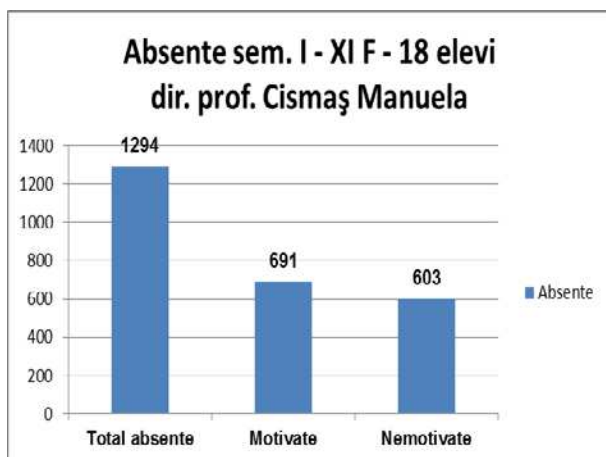
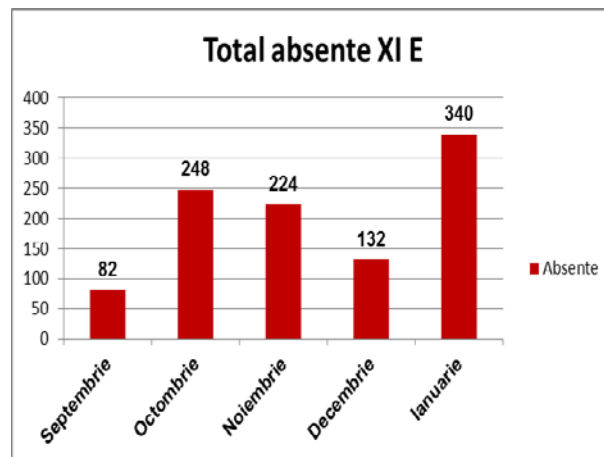
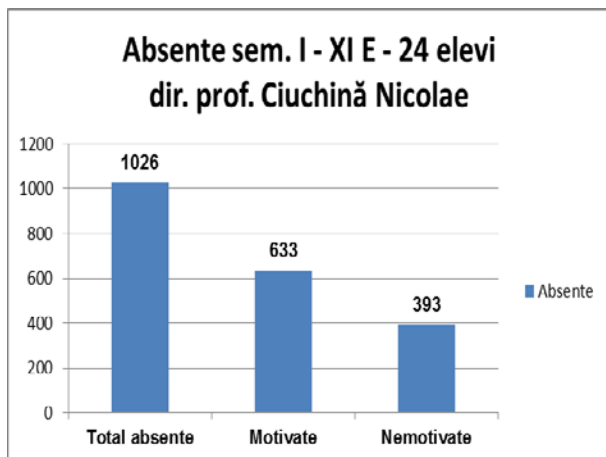

## Clasele a XII-a

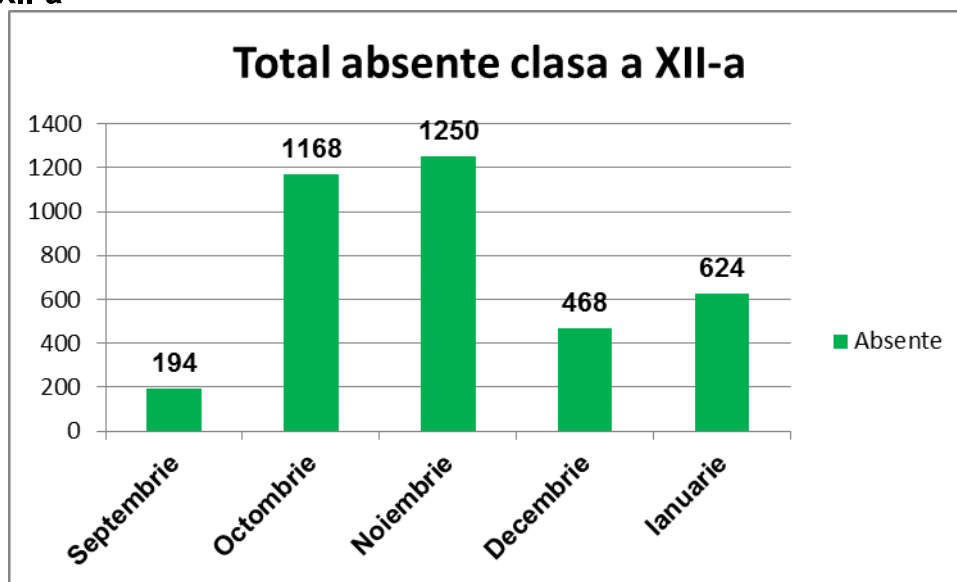

Clasa	Media/elev total absențe	Media/elev absențe motivate	Media/elev absențe nemotivate
XII A1 -Tehnician în turism	59,22	33,88	25,34
XII B1 -Tehnician în activități economice	46,27	39,59	6,68
XII C1 -Tehnician electrician electronist auto	34,31	21,5	12,81
XII A 2 -Tehnician proiectant CAD	57,3	36,65	20,65

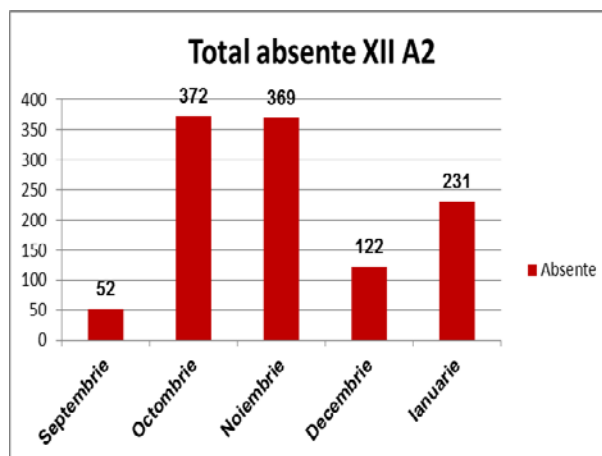
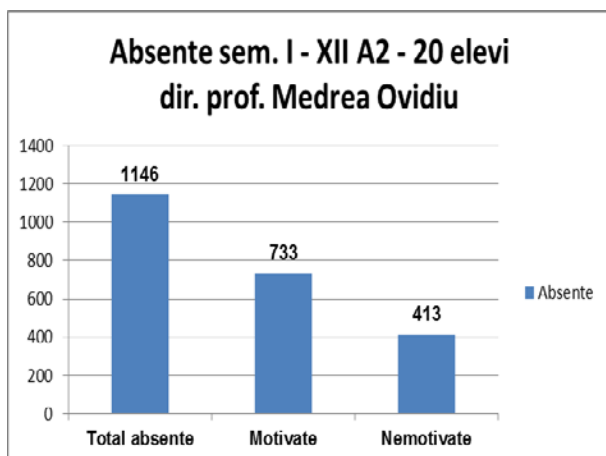
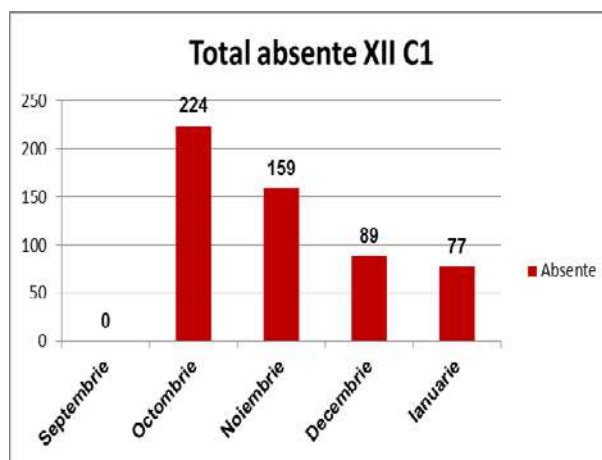
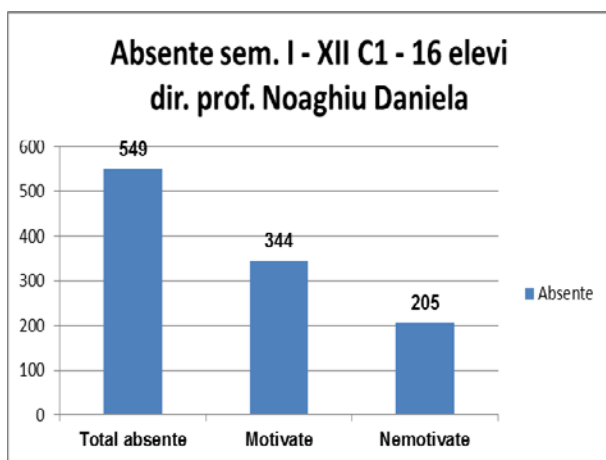
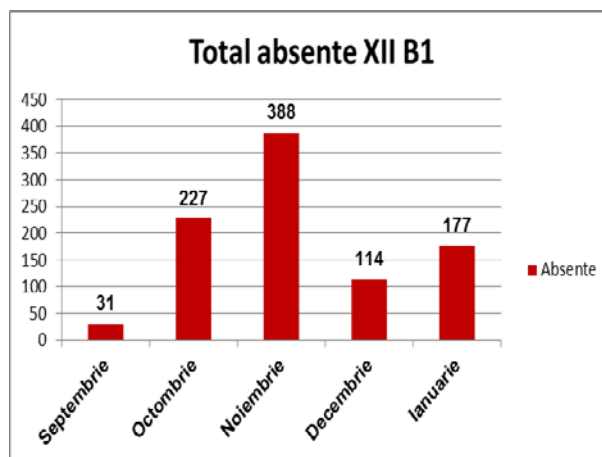
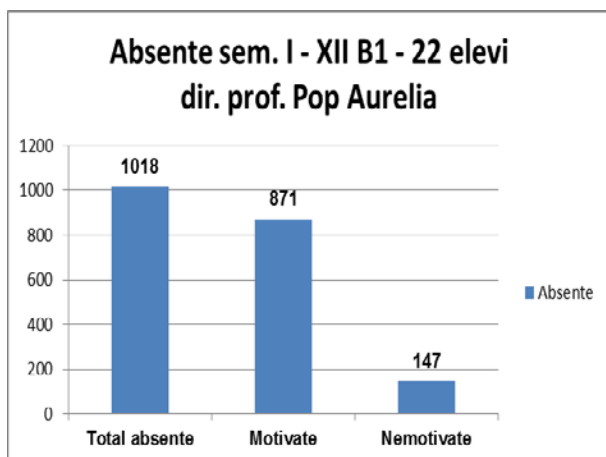
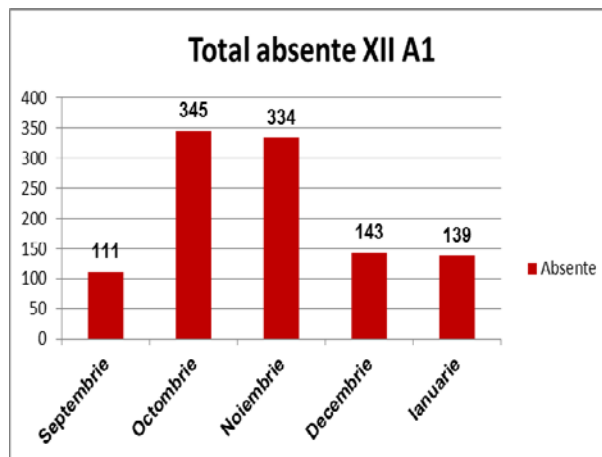
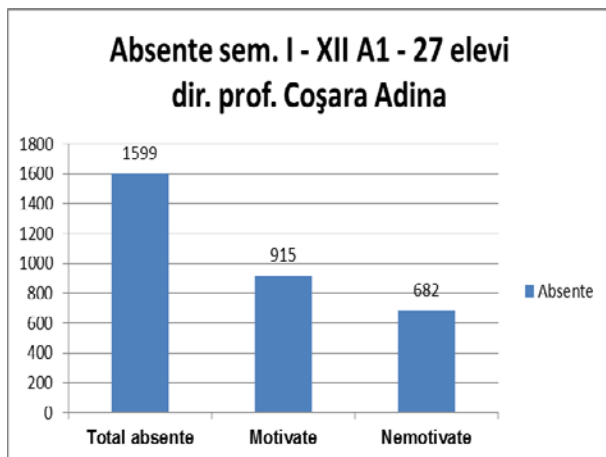

## Clasele de frecvență redusă și școală postliceală

Clasa	Media/elev total absențe	Media/elev absențe motivate	Media/elev absențe nemotivate
XFR - Științe sociale	12,9	3,65	9,25
XIFR - Științele sociale	11,03	0,63	10,4
XI seral - Tehnician în activități de comerț	-	-	-
An II SM – Maistru ceramist ceramică fină	0	0	0

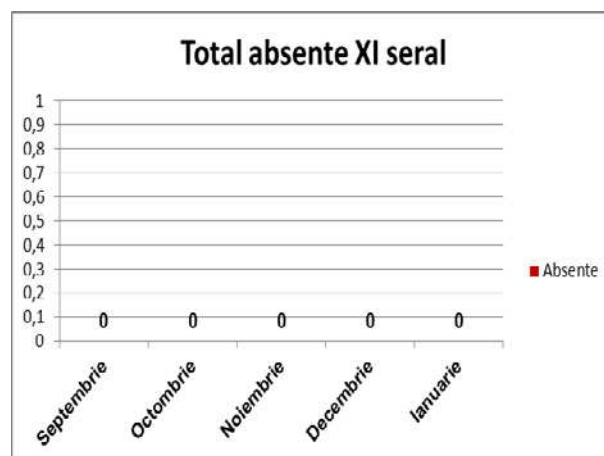
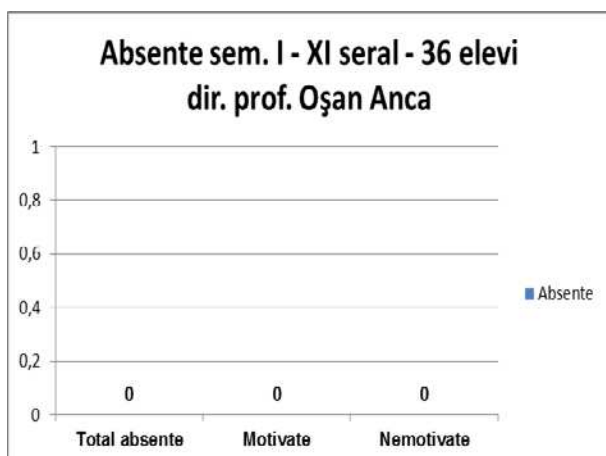
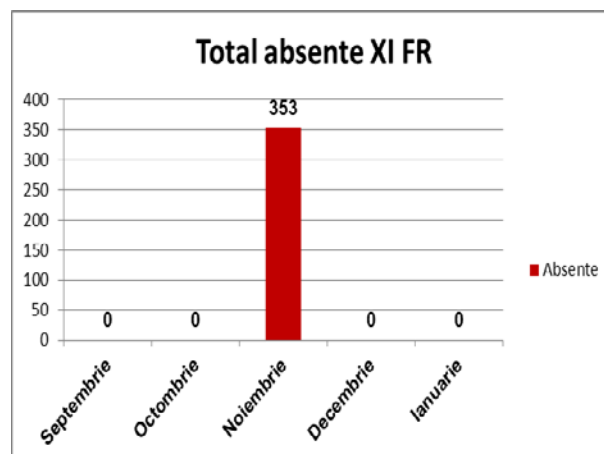
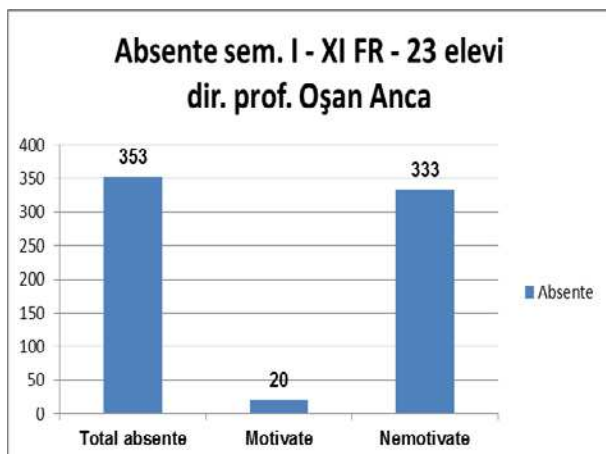
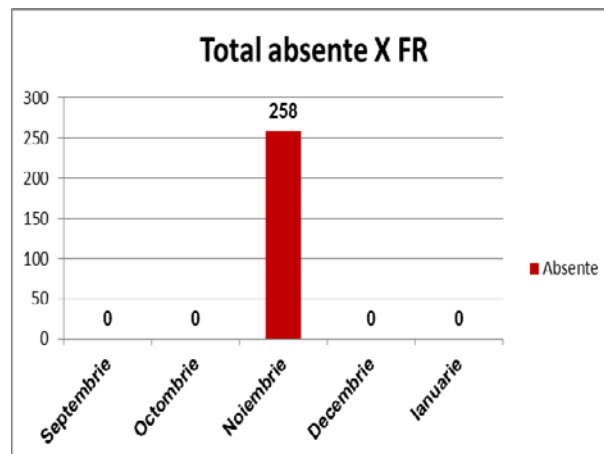
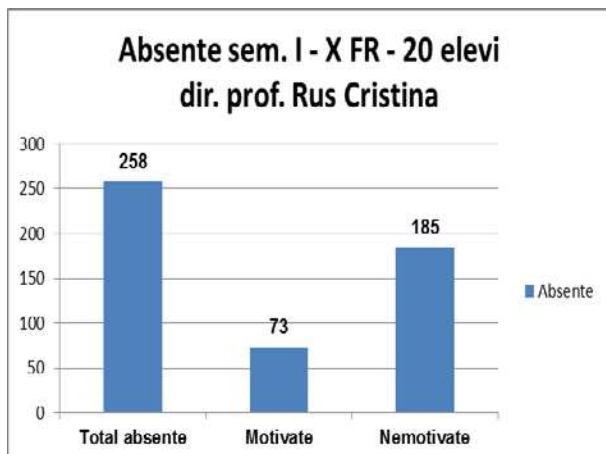

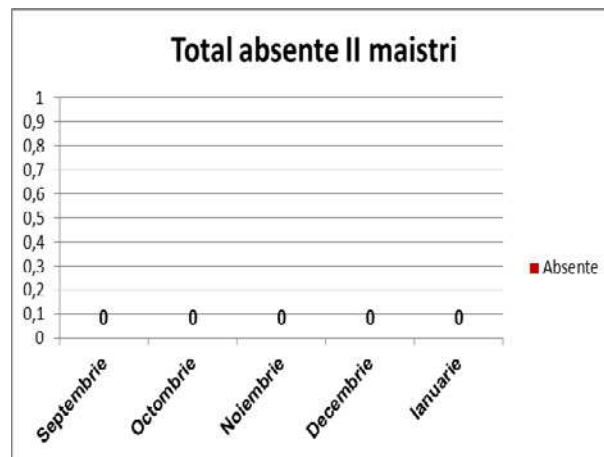
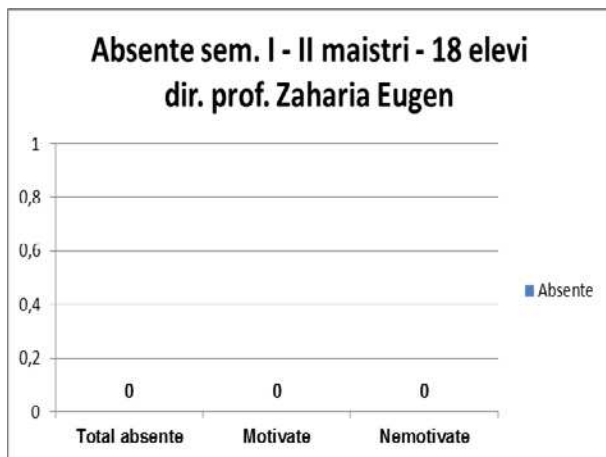

Se remarcă un număr mare de absente nemotivate la clasele IX C, IX F, X B, XI D, XI F și XIIA1 (o medie de peste 20 absente nemotivate/elev).

## Analiza SWOT

Puncte tari	Puncte slabe
<ul style="list-style-type: none"> <li>• Întocmirea bazei de date pentru monitorizarea absențelor</li> <li>• Comisia a verificat, lunar, completarea bazei de date;</li> <li>• Comisia a urmărit aplicarea ROFUIP și a Regulamentului de Ordine Interioară al școlii pentru absențe;</li> <li>• O buna colaborare între membrii comisiei;</li> <li>• S-au dat sancțiuni pentru absențe conform ROFUIP;</li> </ul>	<ul style="list-style-type: none"> <li>• Număr mare de absențe pe școală înregistrat la sfârșitul semestrului</li> <li>• Nu s-au realizat, lunar, rapoartele de monitorizare a frecvențe elevilor;</li> <li>• Indiferența unor profesori diriginți în completarea la timp a bazei de date pentru monitorizarea absențelor</li> <li>• Mai mulți elevi au fost exmatriculați pentru număr mare de absențe la sfârșitul semestrului I</li> </ul>
Oportunități	Amenințări
<ul style="list-style-type: none"> <li>• Realizarea unui program de măsuri pentru prevenirea absenteismului;</li> <li>• Aplicarea de chestionare pentru elevi și părinți la clasele cu absenteism ridicat;</li> <li>• Solicitarea sprijinului psihologului școlii în vederea soluționării cazurilor de absenteism și în prevenirea acestuia;</li> <li>• Realizarea unui panou cu elevii cu cea mai bună frecvență din școală;</li> </ul>	<ul style="list-style-type: none"> <li>• Numărul mare de absențe nemotivate atrage cu sine rezultate foarte slabe la învățătură și la Examenul de bacalaureat</li> <li>• Dezinteresul părinților în colaborarea cu școala îngreunează profesorii diriginți în stabilirea motivelor de absenteism;</li> <li>• Situația financiară precară a anumitor familii implică lipsa elevilor de la orele de curs;</li> <li>• Complicitatea medicilor de familie în acordarea de scutiri medicale fără acoperirea de diagnostice cu adevărat serioase;</li> </ul>

## Măsurile de prevenție – intervenție în cazul absenteismului

1. Monitorizarea lunară, de către diriginte, a absențelor elevilor și prezentarea lunară a situației absențelor către comisia responsabilă – introducerea absențelor în baza de date, pentru fiecare elev în parte.
2. Aplicarea chestionarului privind absenteismul (dacă situația o impune) elevilor și părinților.
3. Centralizarea răspunsurilor la chestionar și identificarea principalelor cauze care au contribuit la situația de fapt (număr mare de absențe nemotivate).
4. Întocmirea de către fiecare diriginte a unui plan de intervenție și raportarea către conducerea școlii a măsurilor luate pentru reducerea absenteismului.
5. Cooperarea dirigintelui cu părinții; supravegherea prezenței elevului la școală, legătura permanentă cu dirigințele

6. Solicitarea sprijinului psihologului școlar în alegerea programului, a activităților de intervenție-prevenție și aplicarea la clasele de elevi cu un absenteism ridicat.

Alte modalități de profilaxie:

- ieșirea din școală pe parcursul orelor de curs doar pe baza unor bilete de învoire, semnate de diriginte sau profesorul clasei, care să fie ritmic contabilizate la secretariat;
- notarea riguroasă a absențelor la fiecare oră de curs;
- respectarea Regulamentului Școlar și a Regulamentului de Ordine Interioară pentru elevi;
- metode de predare – învățare atractive;
- promovarea cooperării în clasă, astfel încât și elevii cu performanțe școlare modeste să experimenteze succesul;
- sistem echitabil de recompense – sancțiuni care să mențină motivația școlară a elevilor; nota să fie doar o măsură obiectivă a performanței și nu o modalitate de sancționare a elevului;
- diversificarea și atractivitatea activităților extracurriculare.

Întocmit:

prof. Cismaș Manuela

informatician Pavel Aurelian