

RAPORT DE ACTIVITATE AL COMISIEI PENTRU FRECVENȚĂ, COMBATEREA ABSENTEISMULUI ȘI A ABANDONULUI ȘCOLAR AN ȘCOLAR 2020-2021

Responsabil comisie: prof. Cismaș Manuela
Membrii comisiei: informatician Pavel Aurelian
secretar Baciu Liliana

Membrii Comisiei au urmărit:

- aplicarea prevederilor ROFUIP cu privire la absențe, cu aplicarea aceluiași măsuri disciplinare pentru toți elevii;
- activitatea profesorilor diriginți în ceea ce privește gestionarea absențelor și aplicarea regulamentelor în vigoare.

În cadrul acestei comisii, în anul școlar 2020-2021 s-au realizat următoarele activități:

- ✓ a fost elaborat Planul managerial pentru anul școlar 2020-2021;
- ✓ a fost întocmită baza de date. Baza de date conține, pe lângă câmpurile care se completează lunar pentru fiecare elev - total absențe, absențe motivate, absențe nemotivate - și câmpuri care oferă posibilitatea de a selecta modul în care s-a desfășurat activitatea didactică săptămânală – online sau cu prezență fizică.
- ✓ Comisia de monitorizare a absențelor a pus la dispoziția comisiilor de burse (bursa profesională, respectiv "Bani de liceu") baza de date, pentru nu a mai fi necesară raportarea lunară a absențelor de către profesorii diriginți.
- ✓ a fost prezentat profesorilor diriginți modul de completare a bazei de date, au fost trimise linkurile de acces la drive
- ✓ a fost monitorizată frecvența la ore a elevilor, conform procedurii existente, atât de către diriginți, cât și de către comisie, care a transmis către ISJ Mureș situația absenteismului școlar din unitatea noastră la sfârșitul semestrului.
- ✓ diriginții, în cadrul ședințelor cu părinții și prin intermediul corespondenței au adus la cunoștința părinților situația absențelor pe care le-au înregistrat elevii

La finalul anului școlar 2020-2021 situația frecvenței elevilor este următoarea:

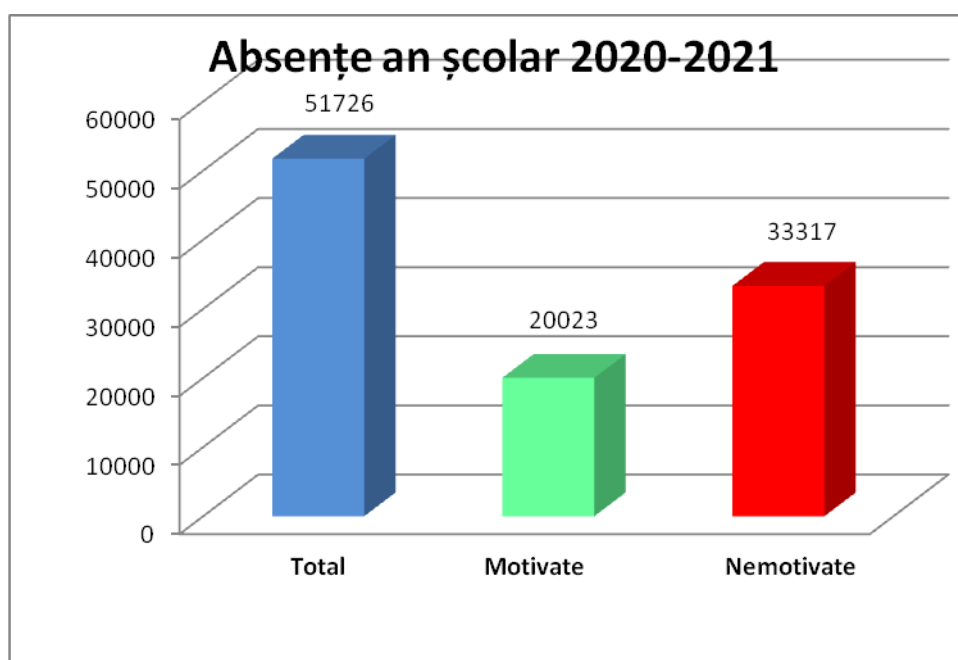

Monitorizare absențe an școlar 2020-2021

Nr. crt.	Clasa	Calificarea	Diriginte	TOTAL SEMESTRUL 1			TOTAL SEMESTRUL 2			TOTAL AN		
				Total absente	Motivate	Nemotivate	Total absente	Motivate	Nemotivate	Total absente	Motivate	Nemotivate
1	IX A	TEHNICIAN IN ACTIVITATI ECONOMICE	SUCIU ELENA	486	333	247	588	444	144	1074	777	391
2	IX B	TEHNICIAN ÎN INSTALAȚII ELECTRICE	BRADEA SIMONA-MIHAELA	939	380	574	1504	531	973	2443	911	1547
3	IX C	LUCRĂTOR HOTELIER	CIUCHINĂ ADELA-MELANIA	1438	822	780	1559	777	782	2997	1599	1562
4	IX D	MECANIC UTILAJE ȘI INSTALAȚII ÎN INDUSTRIE	TARȚA-MOGA ANA	1418	585	843	1888	575	1313	3306	1160	2156
5	IX E	MECANIC AUTO	MAIOR GHICU-DĂNUȚ	931	435	545	1504	580	924	2435	1015	1469
6	IX F	OPERATOR CERAMICĂ FINĂ	ȘTEF IOAN	1166	498	941	2203	836	1367	3369	1334	2308
7	IX G	MECANIC UTILAJE ȘI INSTALAȚII ÎN INDUSTRIE	MARE ANDRADA	1665	27	1638	2266	517	1749	3931	544	3387
		TOTAL CLASA A IX-a		6378	3053	3930	11512	4260	7252	19555	7340	12820
8	X A	TEHNICIAN ÎN TURISM	COȘARA ADINA	1043	362	681	1375	443	932	2418	805	1613
9	X B	TEHNICIAN OPERATOR TEHNICĂ DE CALCUL	CURCJI IRINA	950	254	698	1421	777	644	2371	1031	1342
10	X C	TEHNICIAN MECANIC PENTRU ÎNTREȚINERE ȘI REPARAȚII	ZAHARIA EUGEN-DUMITRU	1415	809	606	1322	617	705	2737	1426	1311
11	X D	COMERCIANT-VÂNZĂTOR	POP AURELIA	153	72	81	562	254	308	715	326	389
12	X E	MECANIC AUTO / MECANIC UTILAJE ȘI INSTALAȚII ÎN INDUSTRIE	CIUCHINĂ NICOLAE-LEONTIN	571	167	404	1775	1334	441	2346	1501	845
13	X F	OPERATOR CERAMICĂ FINĂ	CISMAȘ SILVIA-MANUELA	498	135	363	1009	360	649	1507	495	1012
		TOTAL CLASA A X-a		2001	461	1542	7464	3785	3679	12094	5584	6512
14	XI A	TEHNICIAN ÎN ACTIVITĂȚI ECONOMICE	BARTHA CRISTIAN-ALEXANDRU	715	309	406	969	587	382	1684	896	1302
15	XI B	TEHNICIAN ELECTRICIAN ELECTRONIST AUTO	LAZĂR CARMEN	1315	300	1015	1040	567	473	2355	867	1882
16	XI C	TEHNICIAN PROIECTANT CAD	SĂRBU IOAN-EUGEN	1059	164	895	662	357	305	1721	521	1416
17	XI D	LUCRĂTOR HOTELIER	IVANIȚCHI MONIKA	1445	302	1143	1992	1177	815	3437	1479	2622
18	XI E	MECANIC UTILAJE ȘI INSTALAȚII ÎN INDUSTRIE	NOAGHIU-CAZAC DANIELA-MIRELA	569	52	517	535	203	332	1104	255	772
19	XI F	ELECTRICIAN EXPLOATARE JOASĂ TENSIUNE	MEDREA EUGEN-OVIDIU	947	103	850	887	161	726	1834	264	1114
20	XI G	CONFECȚIONER PRODUSE TEXTILE	FLORICĂ DANIELA	617	75	542	711	194	517	1328	269	811
		TOTAL CLASA A XI-a		6667	1305	5368	6796	3246	3550	13463	4551	9919
21	XII A	TEHNICIAN ÎN TURISM	MAIOR ANGELA	833	468	365	536	274	262	1369	742	627
22	XII B	TEHNICIAN OPERATOR TEHNICĂ DE CALCUL	DRĂGAN CRISTINA	550	83	467	188	51	137	738	134	604
23	XII C	TEHNICIAN MECANIC PENTRU ÎNTREȚINERE ȘI REPARAȚII	RUSU JOZSEF	812	304	508	389	116	273	1201	420	781
		TOTAL CLASA A XII-a		1383	551	832	1113	441	672	3308	1296	2012
24	XI A seral	TEHNICIAN PROIECTANT CAD	RADU ANDREEA	0	0	0	712	7	705	712	7	705
25	XII A seral	TEHNICIAN IN INDUSTRIA STICLEI SI CERAMICII	ROMONTI ALEXANDRINA	488	300	188	1196	788	408	1684	1088	596
26	XIII A seral	TEHNICIAN ÎN ACTIVITĂȚI ECONOMICE	SONERIU CRISTINA ALINA	142	3	139	513	141	372	655	144	511
		TOTAL seral		630	303	327	2421	936	1485	3051	1239	1812
27	XII B FR	ȘTIINȚE SOCIALE	RADU ANDREEA	33	2	31	115	4	111	148	6	142
28	XIII B FR	ȘTIINȚE SOCIALE	OSAN ANCA MONICA	43	1	42	64	6	58	107	7	100
		TOTAL FR		76	3	73	179	10	169	255	13	242
29	I CER postlic	MAISTRU CERAMIST - CERAMICA FINA	BUDELECEAN CRISTINA	953	284	669	820	224	596	1773	508	1265
		TOTAL		17135	5676	12072	29485	12678	16807	51726	20023	33317

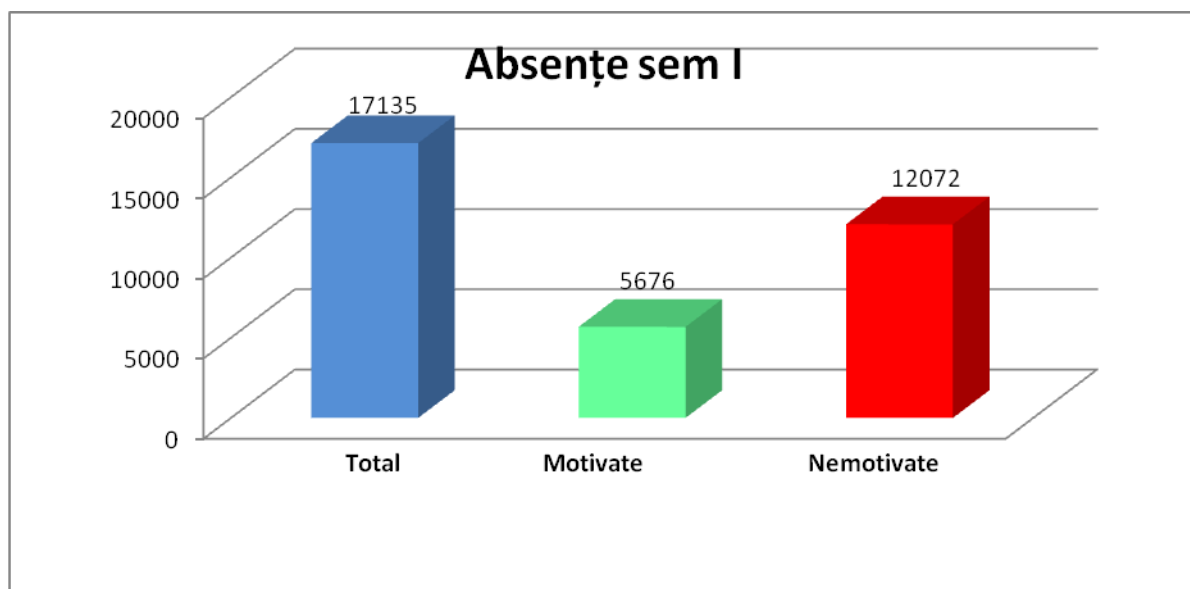

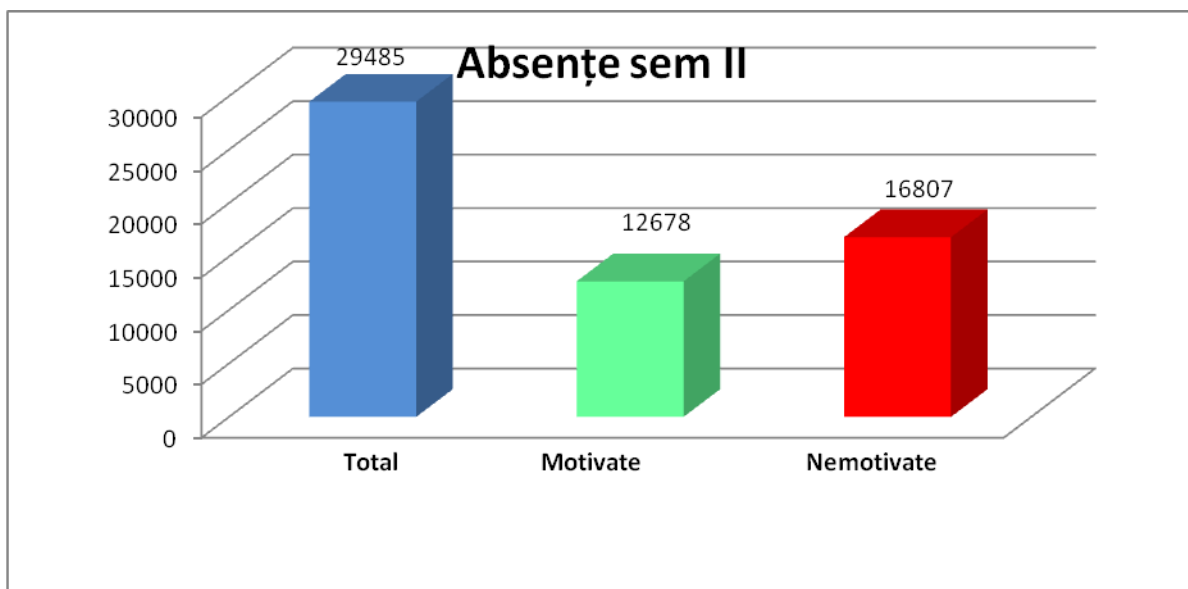

Se observă un număr mai mare de absențe în semestrul al II-lea.

De asemenea, analizând absențele din fiecare lună se constată un număr mai mare de absențe nemotivate, comparativ cu cele motivate, în perioadele în care activitatea didactică s-a desfășurat în sistem online. Cauzele ar putea fi:

- unii elevi nu s-au conectat la orele online din cauza lipsei echipamentelor tehnice performante și a accesului limitat la internet (zone neacoperite, costurile cartelei/ abonamentului)
- elevii nu au transmis la timp diriginților motivările medicale pentru absențele acumulate.

Membrii comisiei au remarcat în semestrul I, că nu toți diriginții au încărcat absențele în baza de date, deși toți diriginții au primit prin email de la dl. informatician linkul către documentul Google Sheets alocat încărcării absențelor acumulate de elevii din clasa respectivă.

De asemenea membrii comisiei au sesizat faptul că nu s-a respectat ritmicitatea încărcării absențelor în baza de date (unii profesori diriginți au încărcat absențele doar la sfârșitul semestrului). Au fost constatate diferențe între numărul de absențe încărcate în baza de date și numărul de absențe raportat serviciului Secretariat la sfârșit de semestru.

De asemenea s-a constatat că unele cadre didactice nu au consemnat periodic absențele în catalogul clasei sau au consemnat absențele după ce profesorii diriginți au completat baza de date, aceștia fiind nevoiți să reia număratoarea absențelor și încărcarea acestora în baza de date, respectiv să anunțe comisiile de burse în legătură cu modificările efectuate în vederea analizării cazurilor în care unii elevi s-ar fi găsit în situația de suspendare temporară a bursei din cauza absențelor acumulate.

Clasele a IX-a

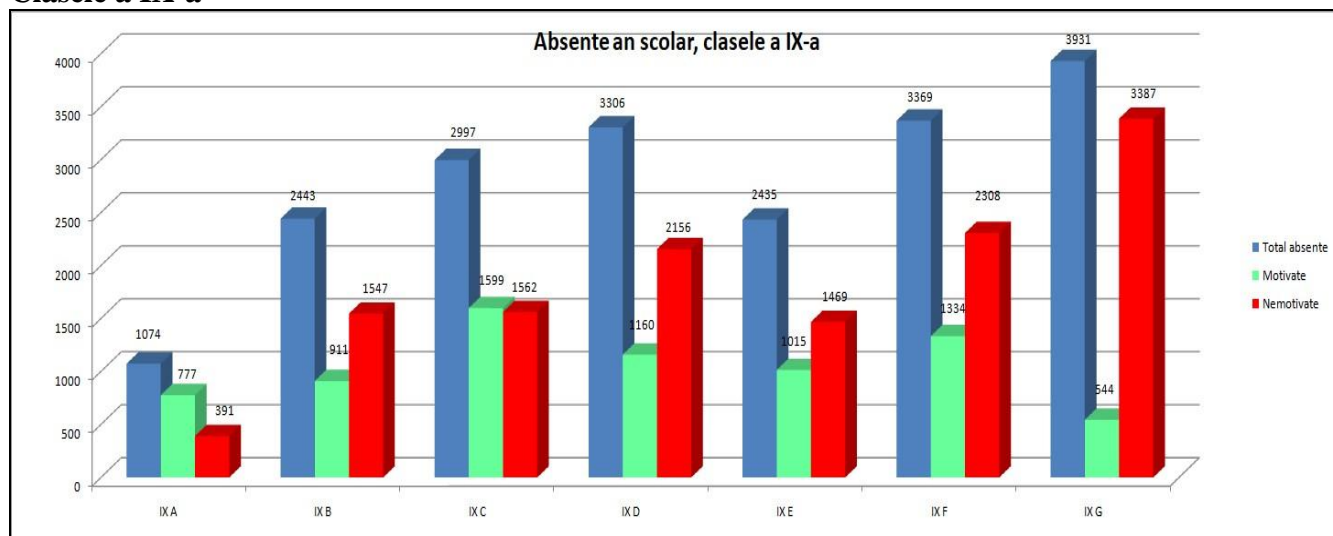

Numărul mediu de absențe per elev reiese din tabelul de mai jos:

Clasa	Calificarea	Absențe /An școlar			Nr elevi	Absențe/elev/an școlar		
		Total	Motivate	Nemotivate		Total	Motivate	Nemotivate
IX A	Tehnician în activități economice	1066	684	382	28	38.07	24.43	13.64
IX B	Tehnician în instalații electrice	2388	690	1748	27	88.44	25.56	64.74
IX C	Lucrător hotelier	2919	1365	1554	28	104.25	48.75	55.50
IX D	Mecanic utilaje și instalații în industrie	3108	834	2274	28	111.00	29.79	81.21
IX E	Mecanic auto	2258	872	1386	29	77.86	30.07	47.79
IX F	Operator ceramic fină	3142	1139	2003	28	112.21	40.68	71.54
IX G	Mecanic utilaje și instalații în industrie	3720	543	3177	30	124.00	18.10	105.90
	TOTAL Clasele a IX-a	18601	6127	12524	198	93.94	30.94	63.25

Se constată un număr mai mare de absențe la clasele de învățământ profesional. Se observă că la clasa a IX-a G media de absențe nemotivate per elev este de peste 100 absențe/an.

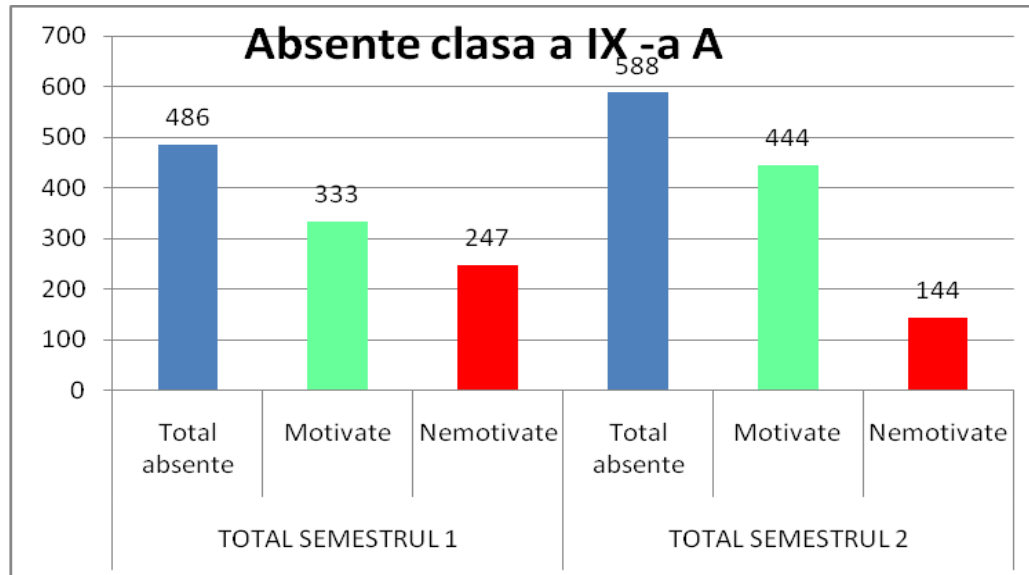

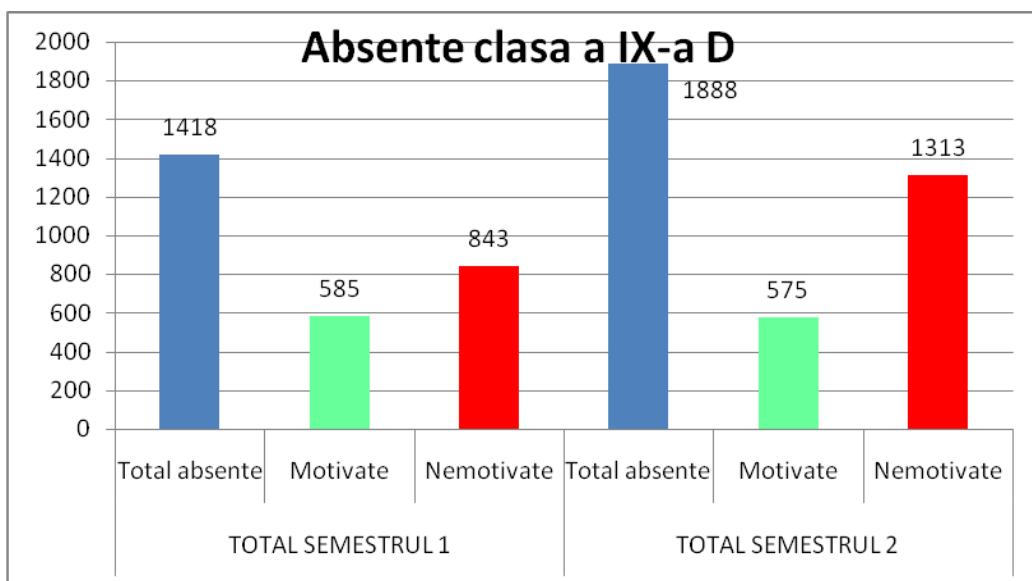
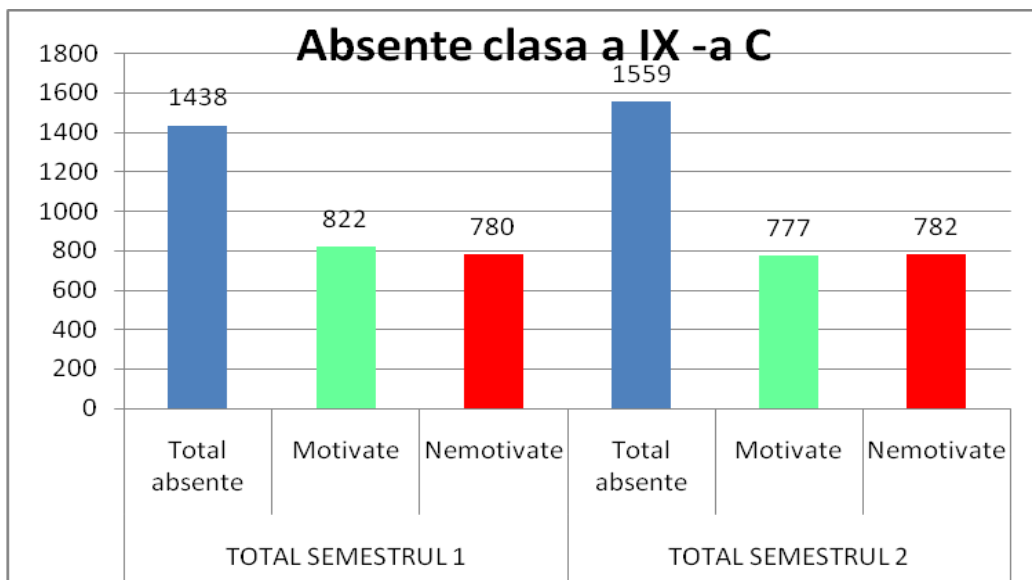
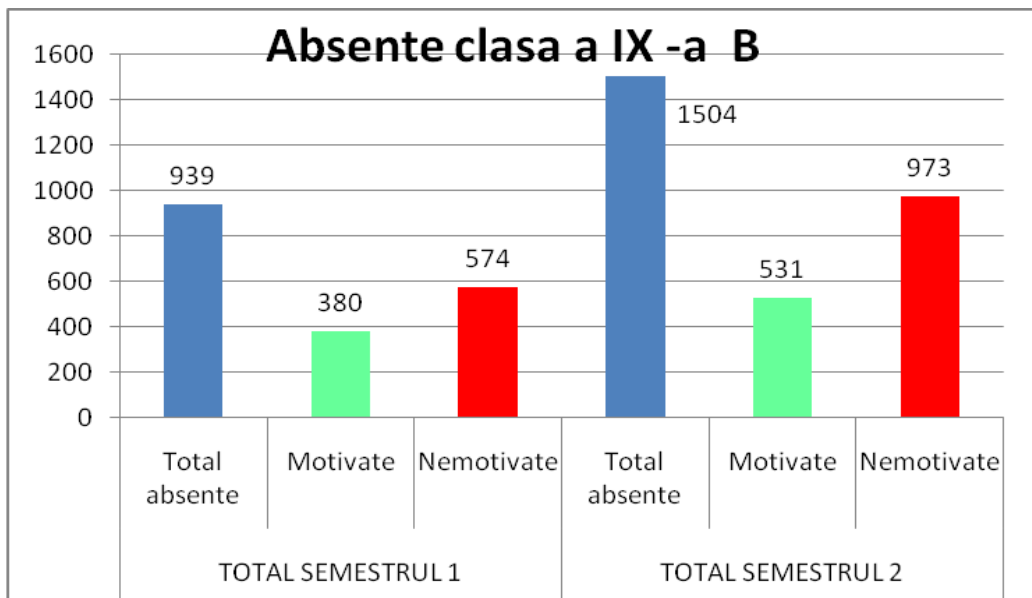

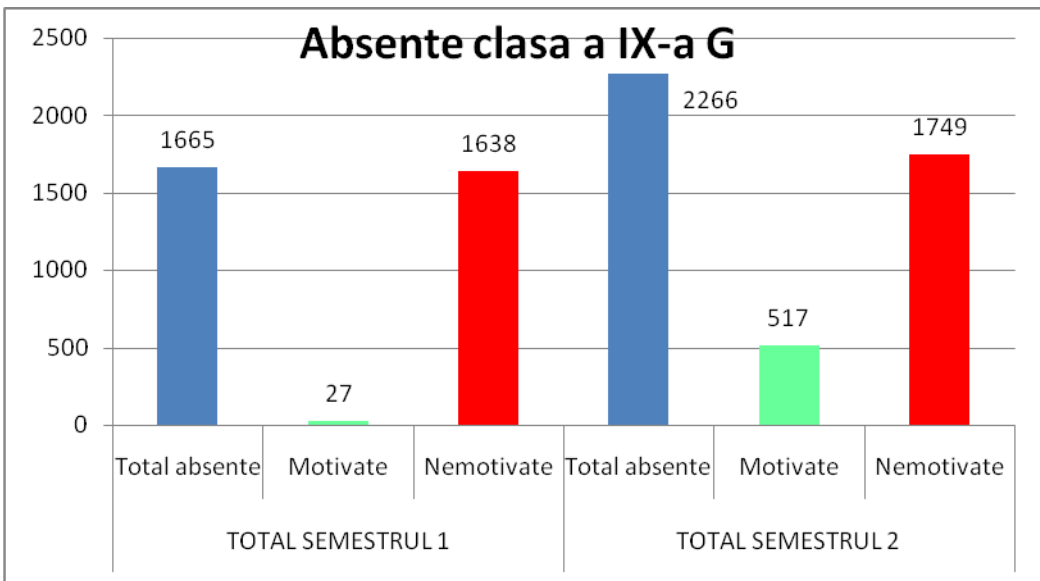
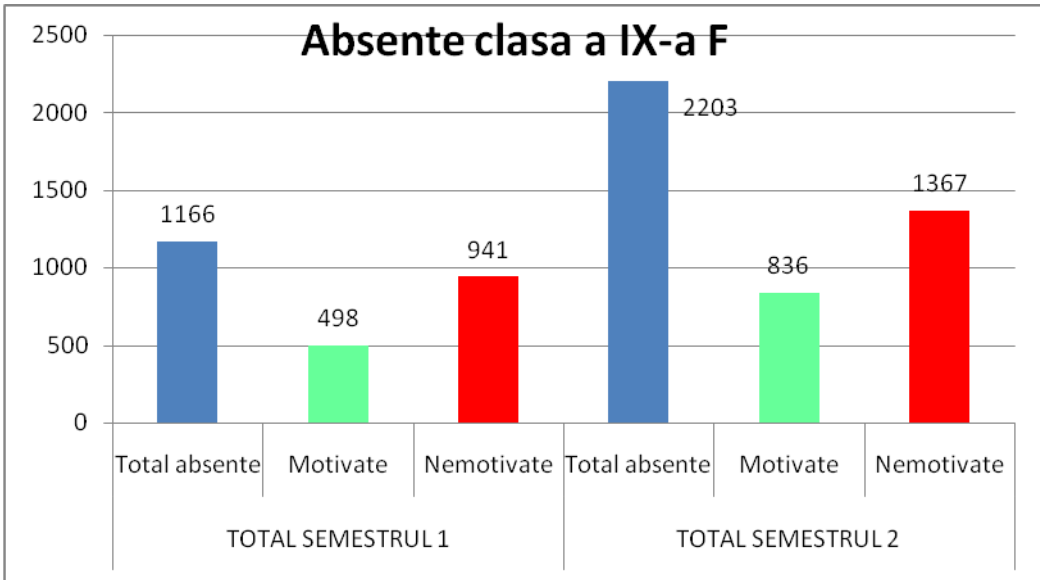
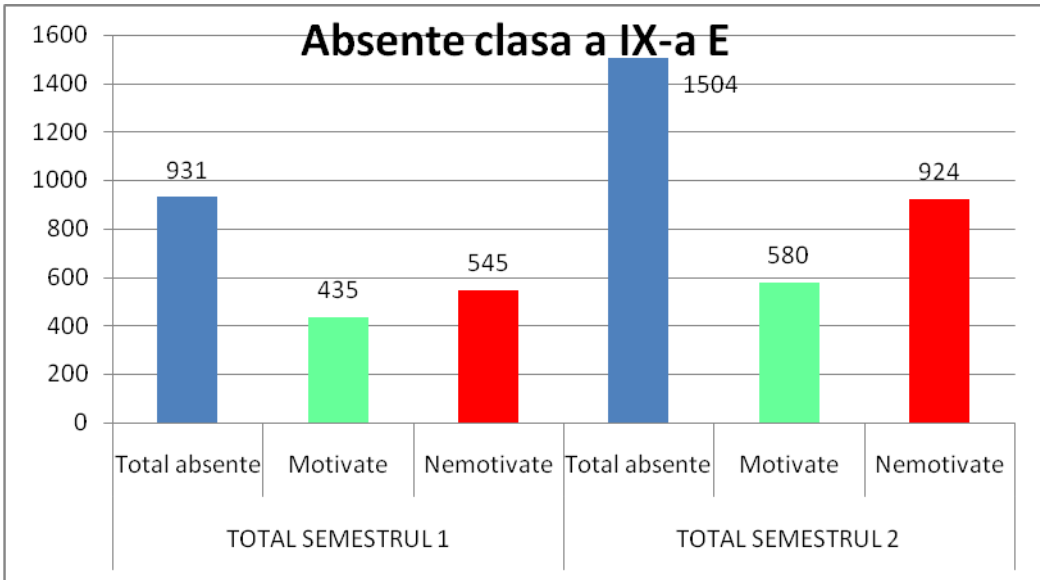

Clasele a X-a

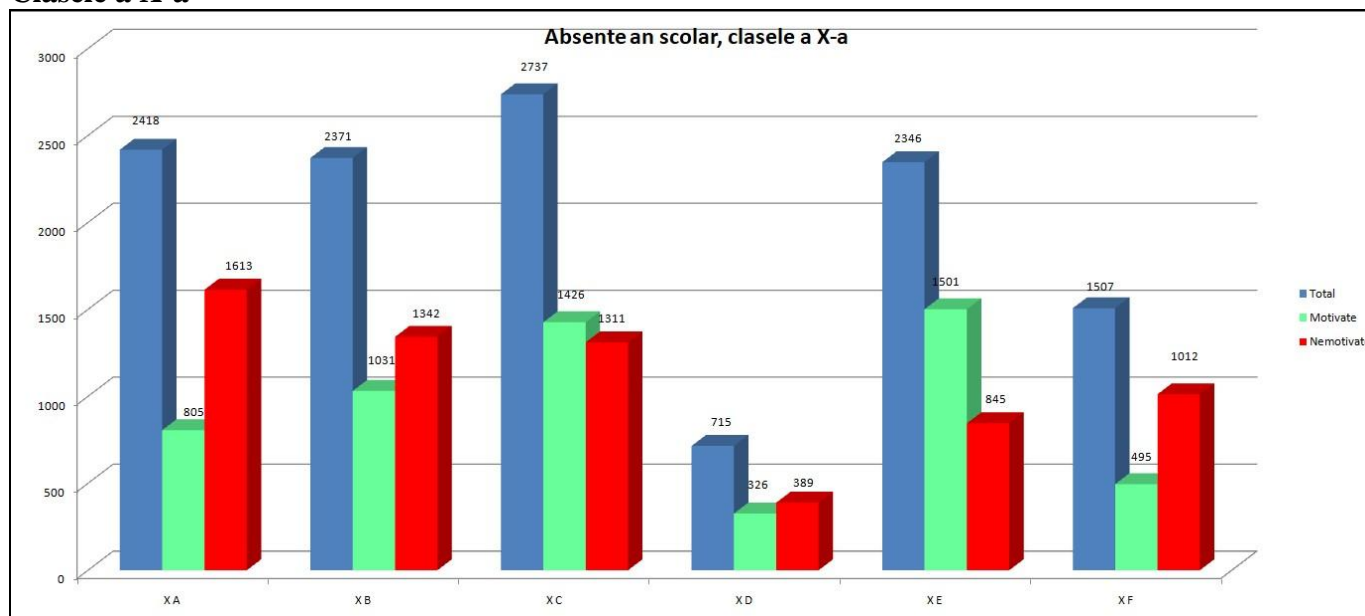

Clasa	Calificarea	Absențe / An școlar			Nr elevi	Absențe/elev/an școlar		
		Total	Motivate	Nemotivate		Total	Motivate	Nemotivate
X A	Tehnician în turism	2418	805	1613	26	93.00	30.96	62.04
X B	Tehnician operator tehnică de calcul	2328	1009	1319	22	105.82	45.86	59.95
X C	Tehnician mecanic pentru întreținere și reparații	2737	1426	1311	21	130.33	67.90	62.43
X D	Comerciant - vânzător	713	328	385	25	28.52	13.12	15.40
X E	Mecanic auto/ Mecanic utilaje și instalații în industrie	2346	1501	845	25	93.84	60.04	33.80
X F	Operator ceramic fină	1453	495	958	22	66.05	22.50	43.55
	TOTAL clasele a X-a	11995	5564	6431	141	85.07	39.46	45.61

Se constată un număr mai mare de absențe la clasele de învățământ liceal. Se observă că la clasa a X-a C numărul mediu de absențe per elev este de peste 130 absențe/an.

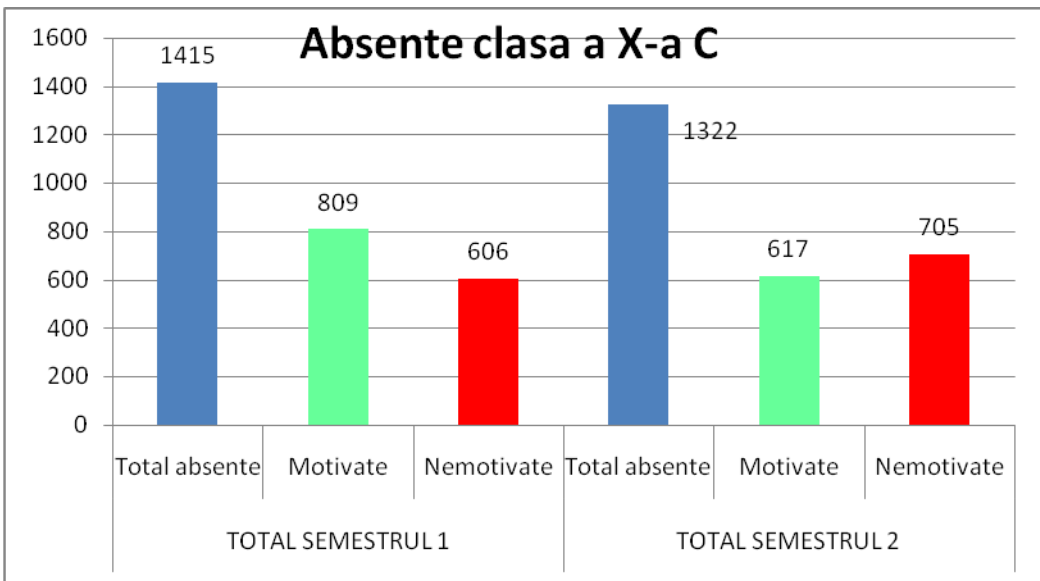
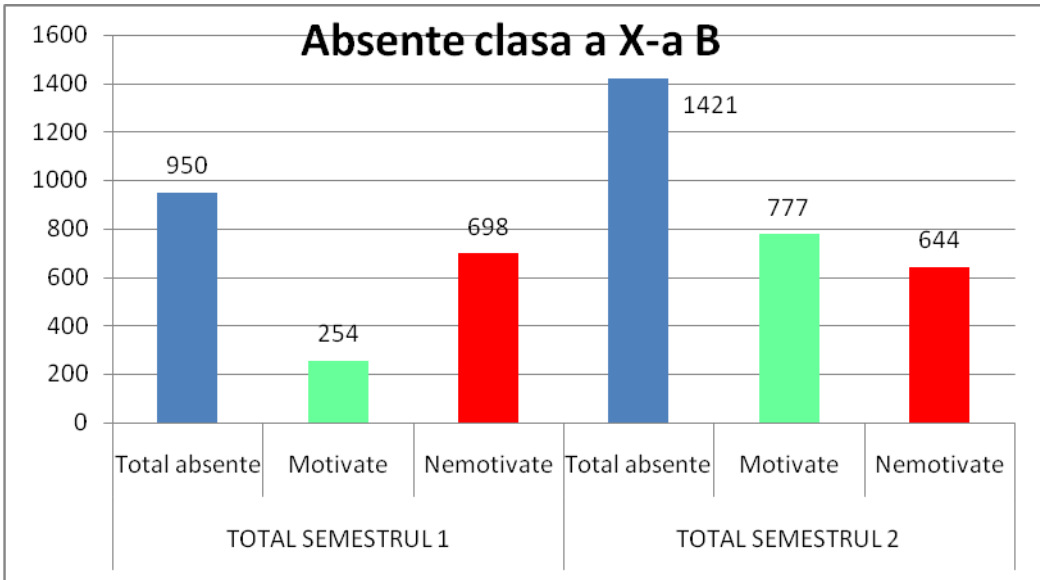
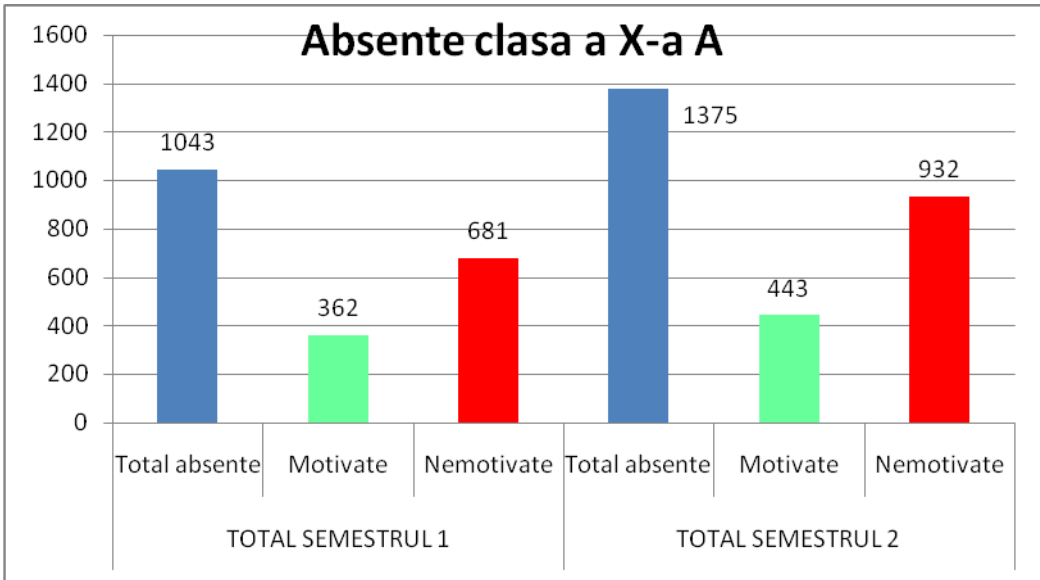

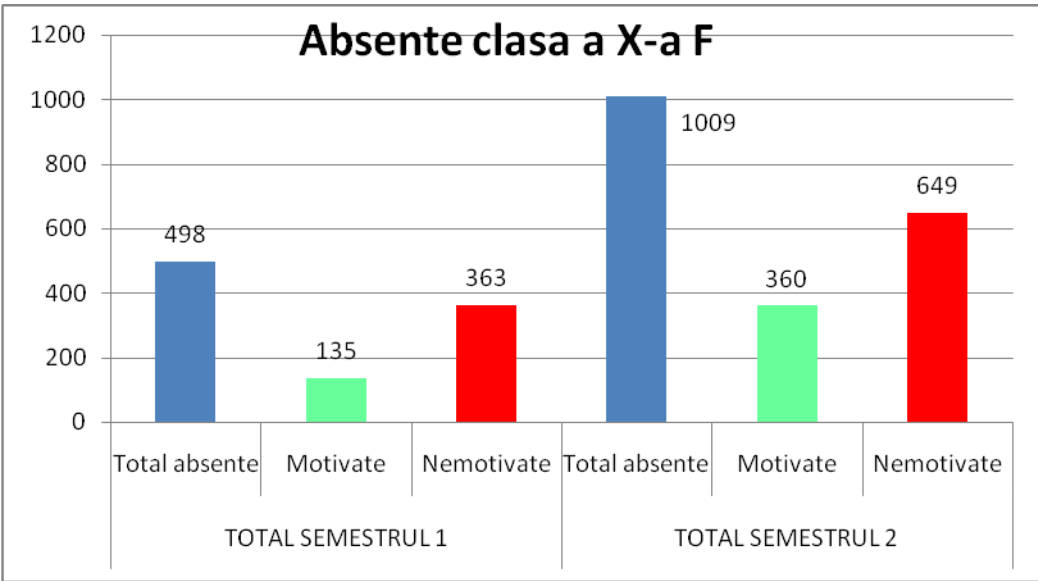
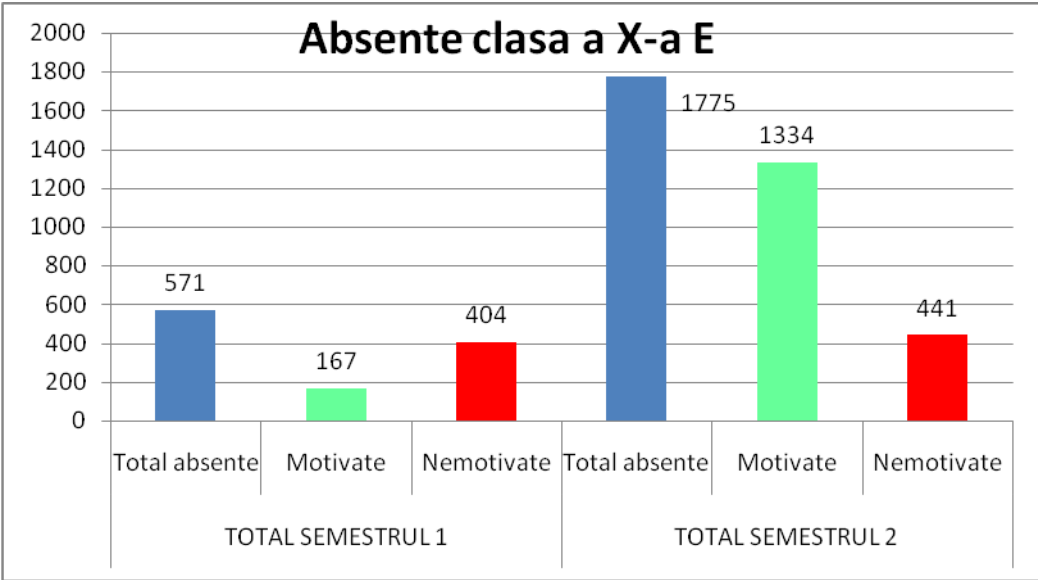
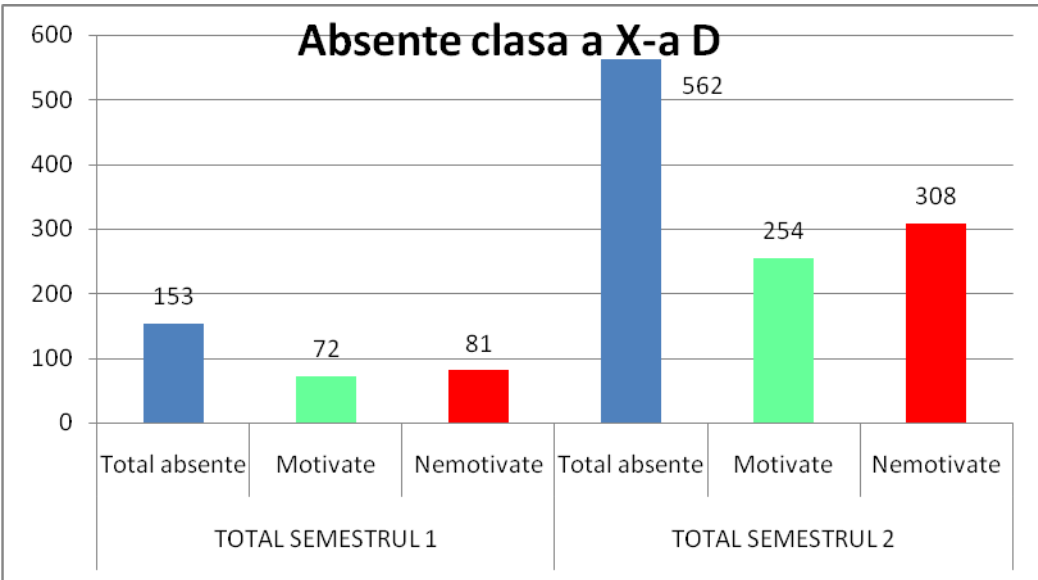

Clasele a XI-a

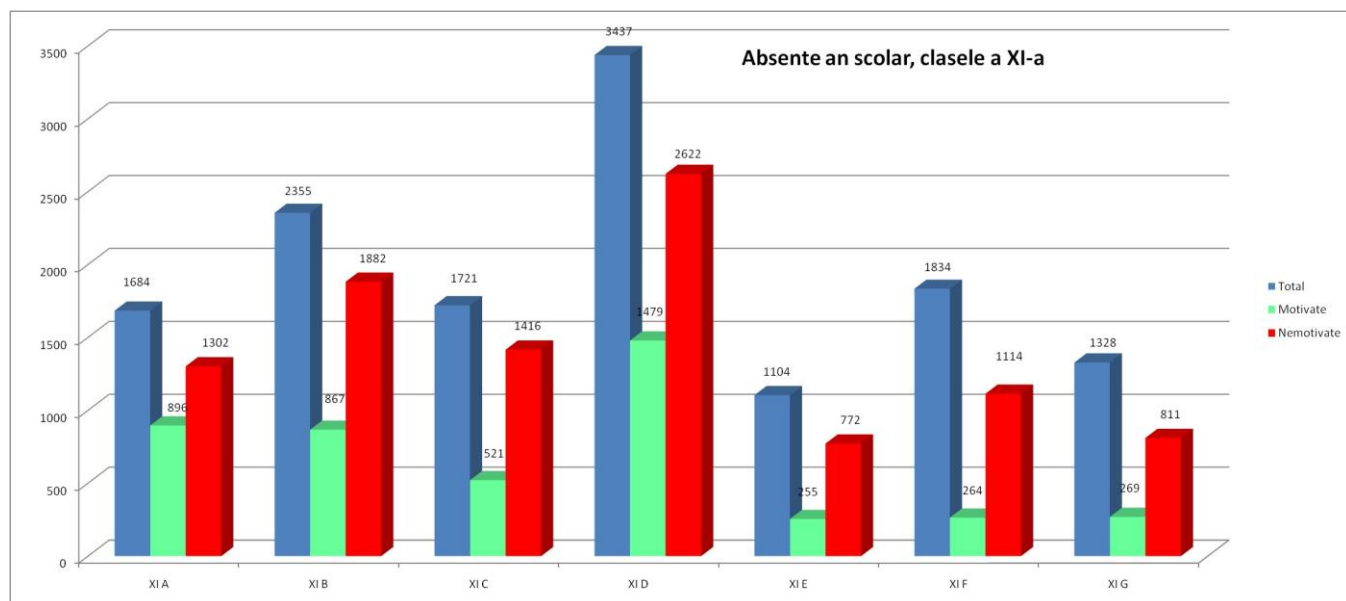

Clasa	Calificarea	Absențe /An școlar			Nr elevi	Absențe/elev/an școlar		
		Total	Motivate	Nemotivate		Total	Motivate	Nemotivate
XI A	Tehnician în activități economice	1765	951	1383	30	58.83	31.70	46.10
XI B	Tehnician electrician electronist auto	2153	838	1680	29	74.24	28.90	57.93
XI C	Tehnician proiectant CAD	703	364	398	28	25.11	13.00	14.21
XI D	Lucrător hotelier	3328	1467	2513	25	133.12	58.68	100.52
XI E	Mecanic utilaje și instalații în industrie	1031	255	699	24	42.96	10.63	29.13
XI F	Electrician exploatare joasă tensiune	1674	243	948	25	66.96	9.72	37.92
XI G	Confectioner produse textile	1219	266	702	17	71.71	15.65	41.29
TOTAL Clasele a XI-a		11873	4384	8323	178	66.70	24.63	46.76

Se constată un număr mai mare de absențe la clasa a XI-a D, la care numărul mediu de absențe per elev este de peste 133 absențe/an, cu peste 100 absențe nemotivate/elev.

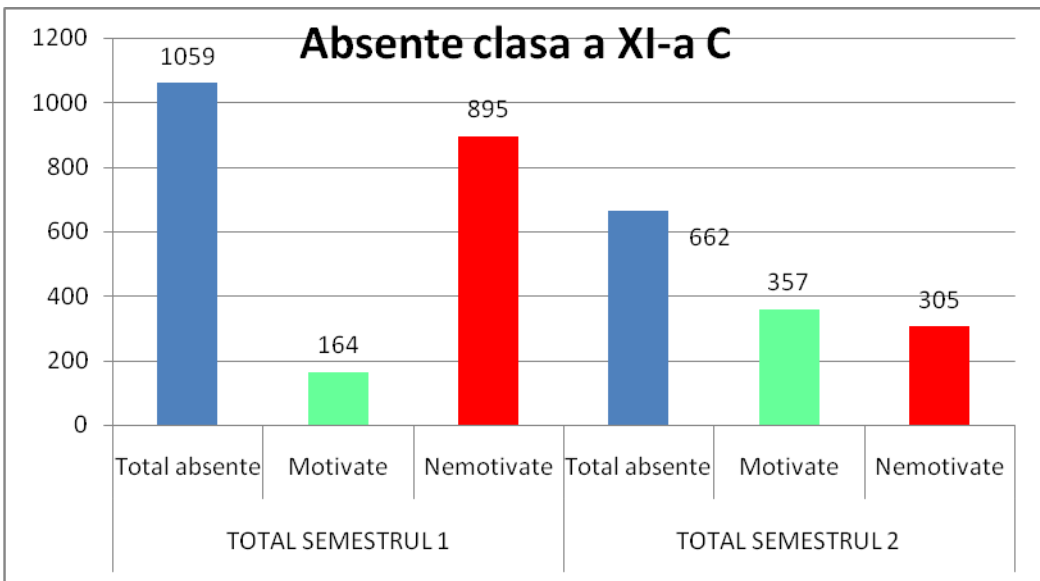
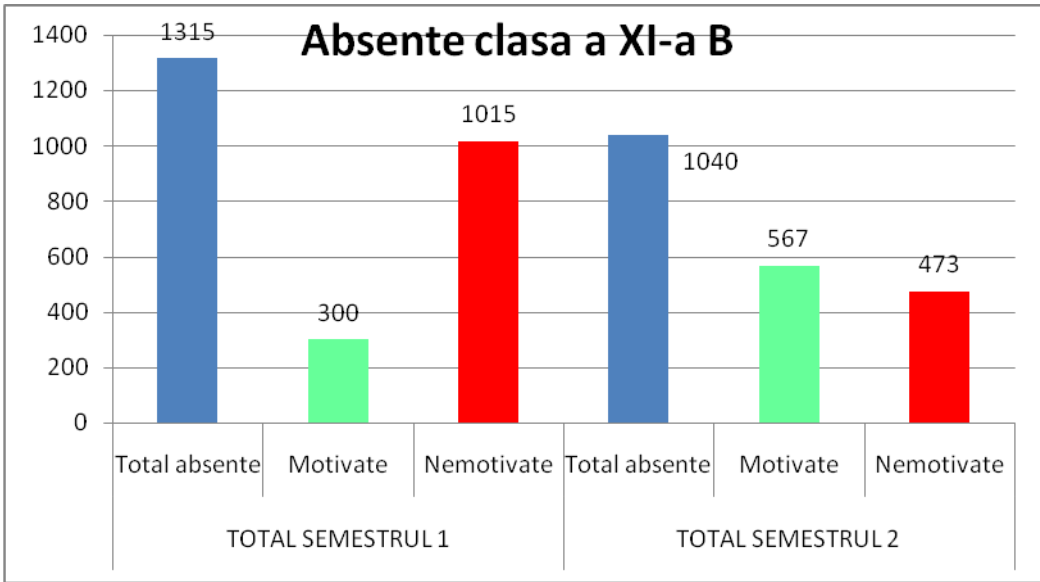
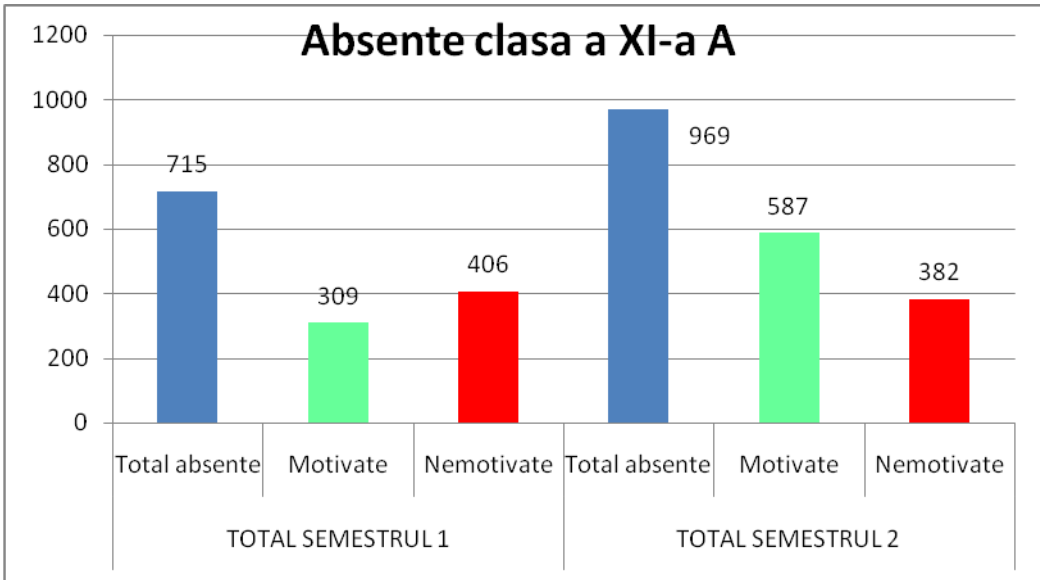

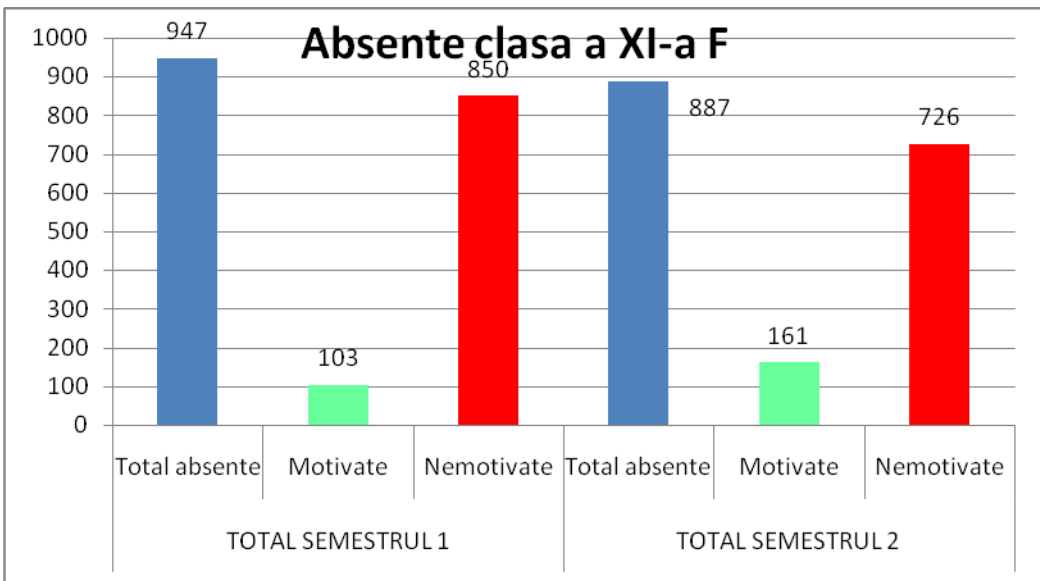
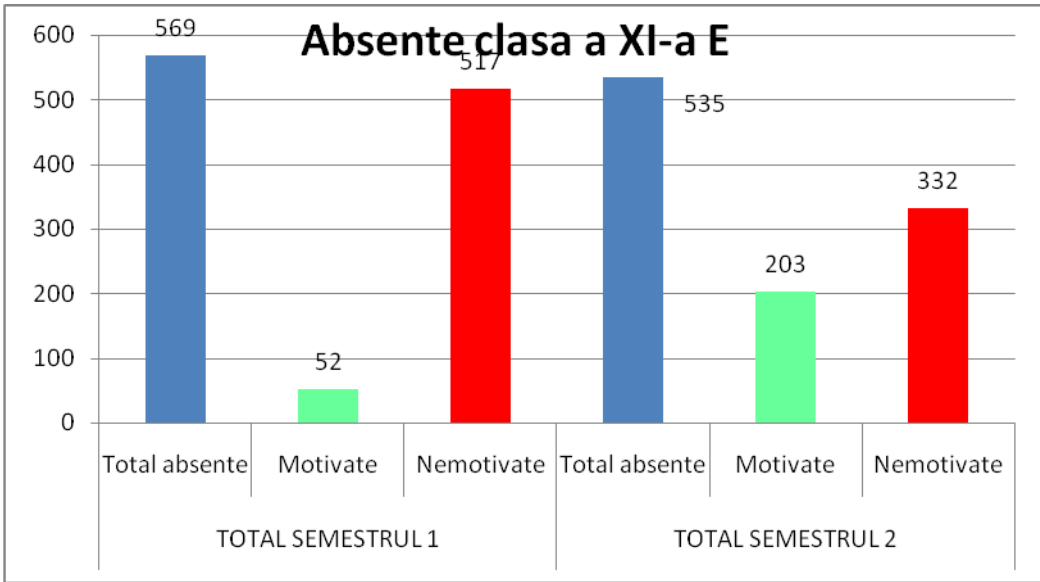
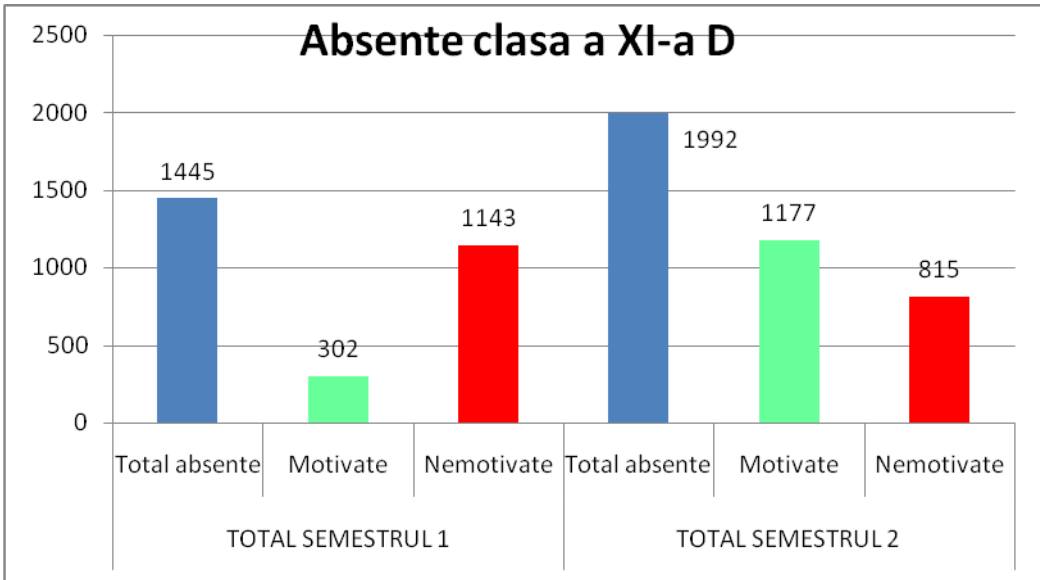

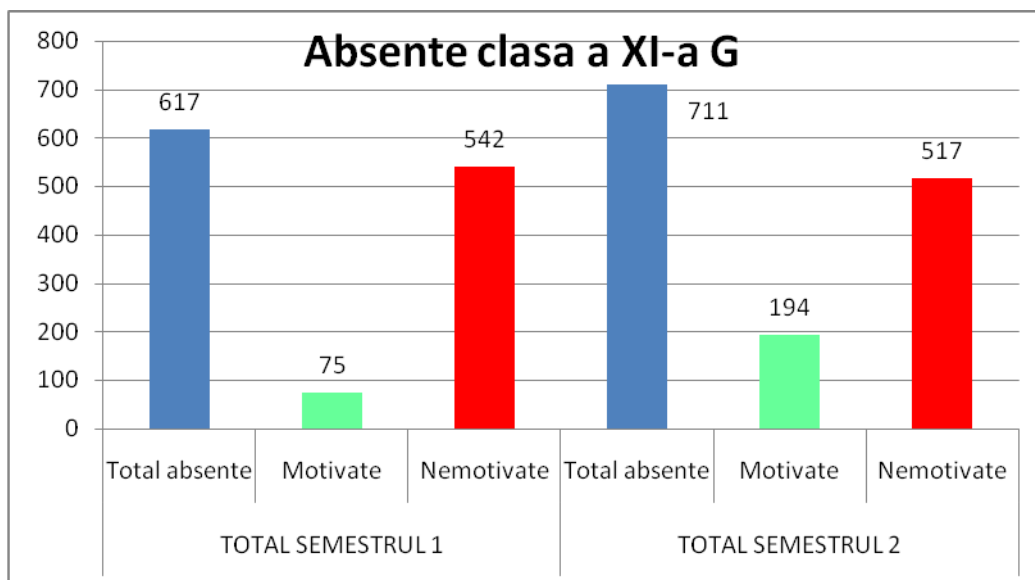

Clasele a XII-a

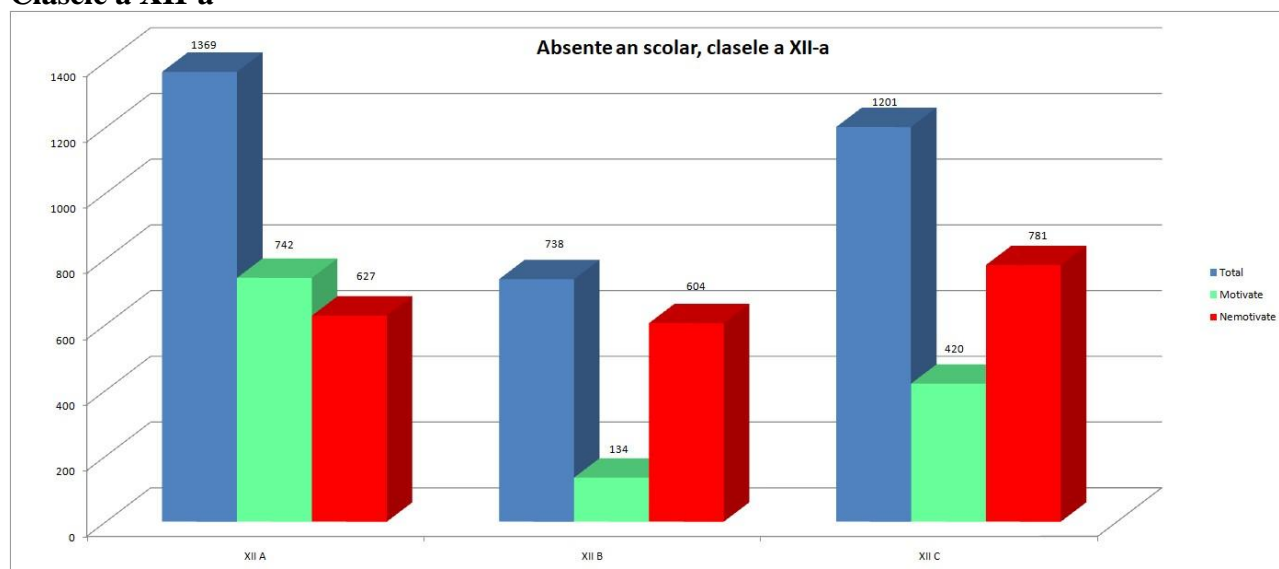

Clasa	Calificarea	Absențe /An școlar			Nr elevi	Absențe/elev/an școlar		
		Total	Motivate	Nemotivate		Total	Motivate	Nemotivate
XII A	Tehnician în turism	1294	711	583	20	64.70	35.55	29.15
XII B	Tehnician operator tehnică de calcul	650	123	527	17	38.24	7.24	31.00
XII C	Tehnician mecanic pentru întreținere și reparații	1201	420	781	15	80.07	28.00	52.07
TOTAL clasele a XII-a		3145	1254	1891	52	60.48	24.12	36.37

Se constată un număr mai mare de absențe la clasa a XII-a C, la care numărul mediu de absențe per elev este de peste 80 absențe/an.

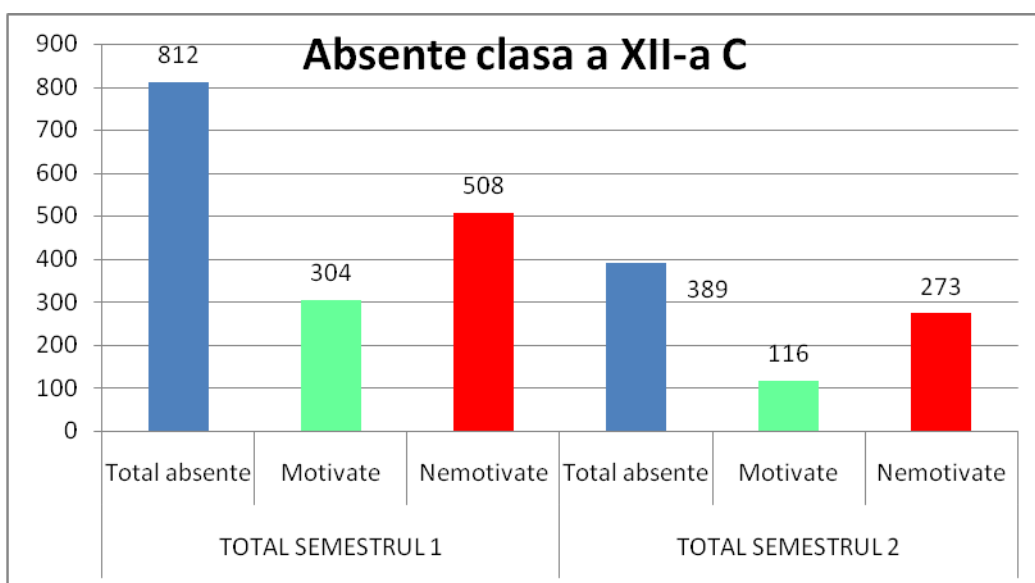
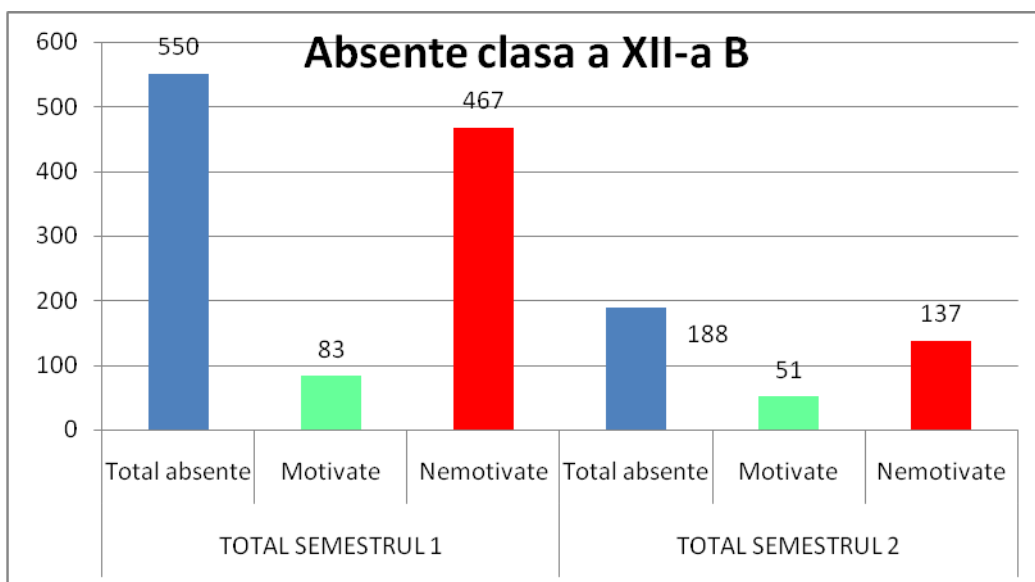
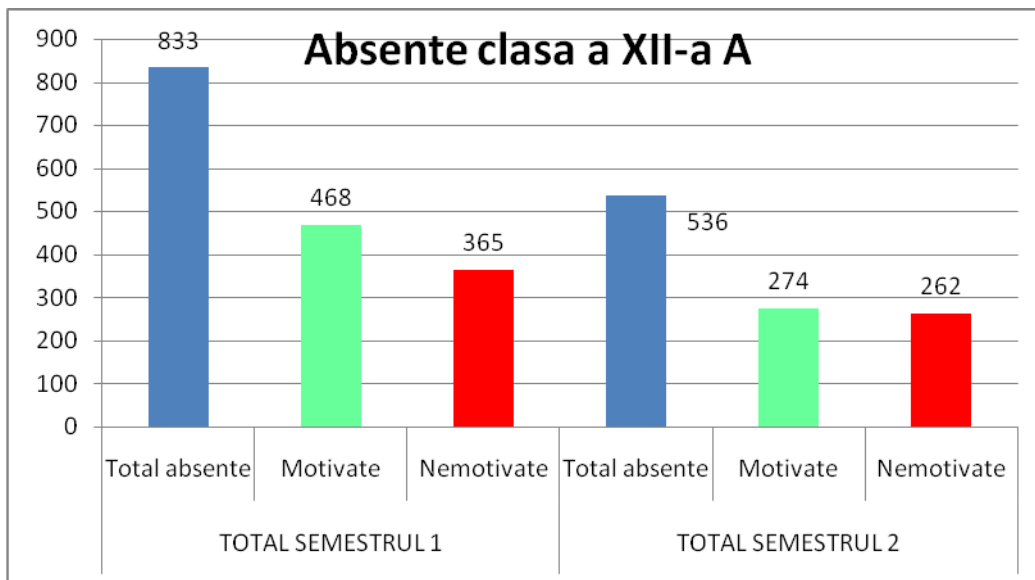

Clasele de seral, frecvență redusă și școala postliceală de maiștri

- Liceu seral

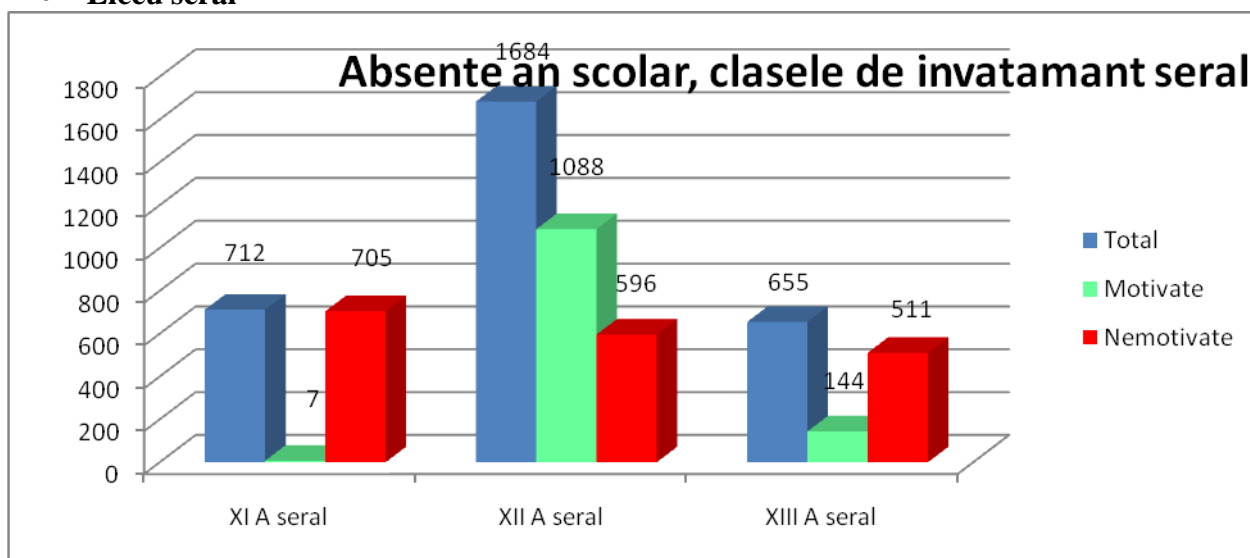

Clasa	Calificarea	Absențe /An școlar			Nr elevi	Absențe/elev/an școlar		
		Total	Motivate	Nemotivate		Total	Motivate	Nemotivate
XI seral	Tehnician proiectant CAD	712	7	705	20	35.60	0.35	35.25
XII seral	Tehnician în industria sticlei și ceramicii	1684	1088	596	16	105.25	68.00	37.25
XIII seral	Tehnician în activități economice	655	144	511	17	38.53	8.47	30.06
TOTAL clase seral		3051	1239	1812	53	57.57	23.38	34.19

Se constată un număr mai mare de absențe la clasa a XII-a seral, la care numărul mediu de absențe per elev este de peste 100 absențe/an.

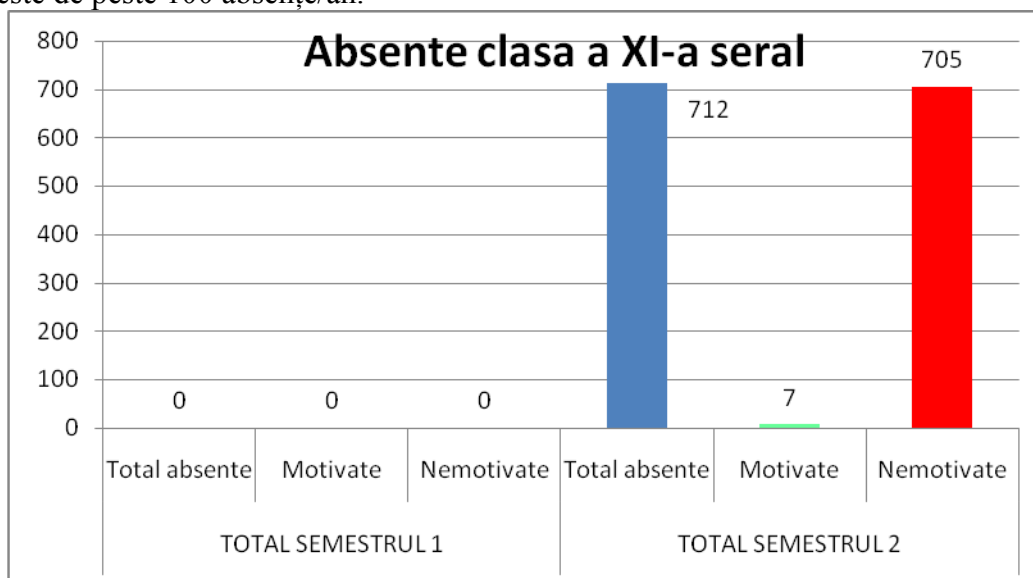

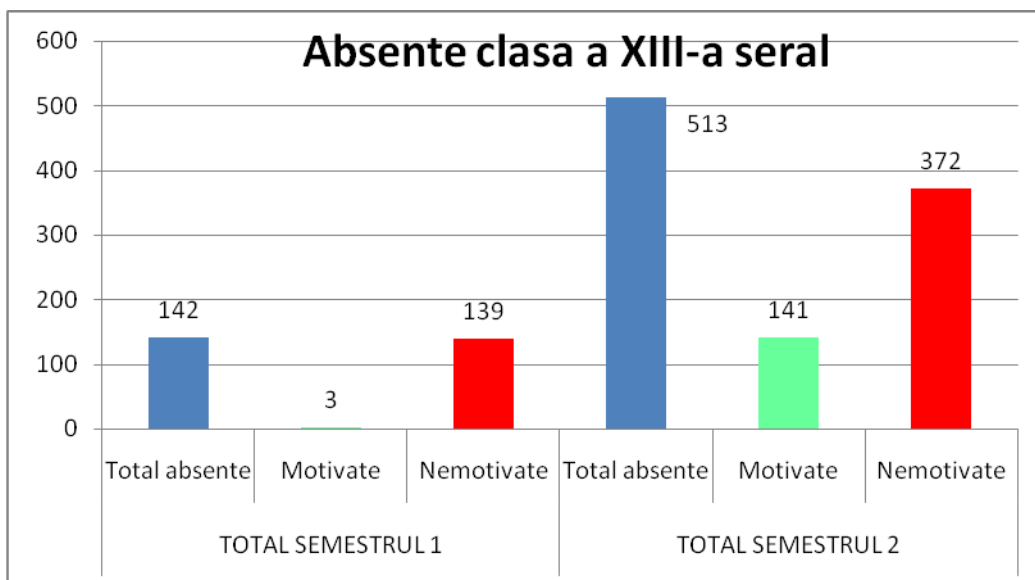
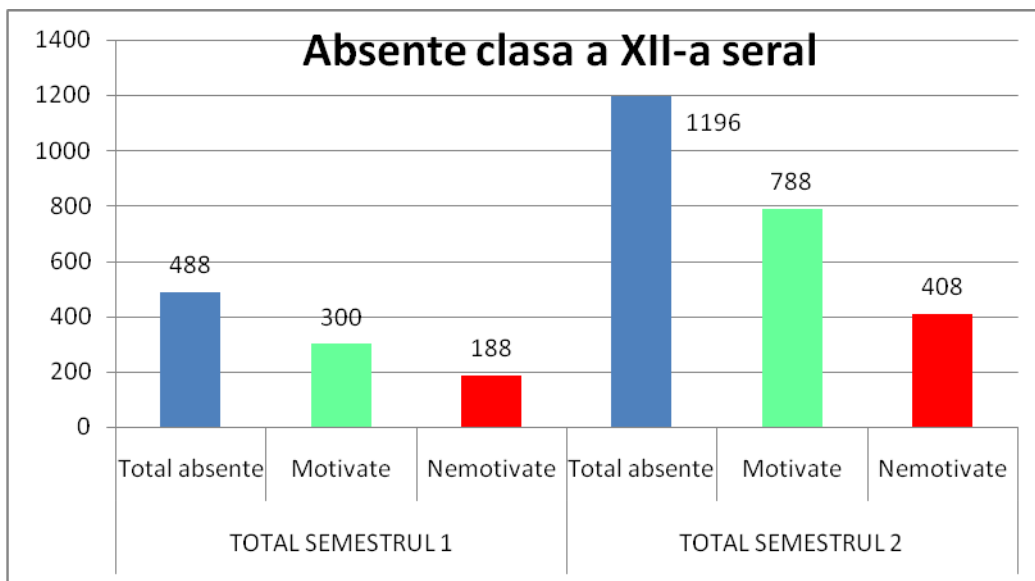

- **Liceu - frecvență redusă**

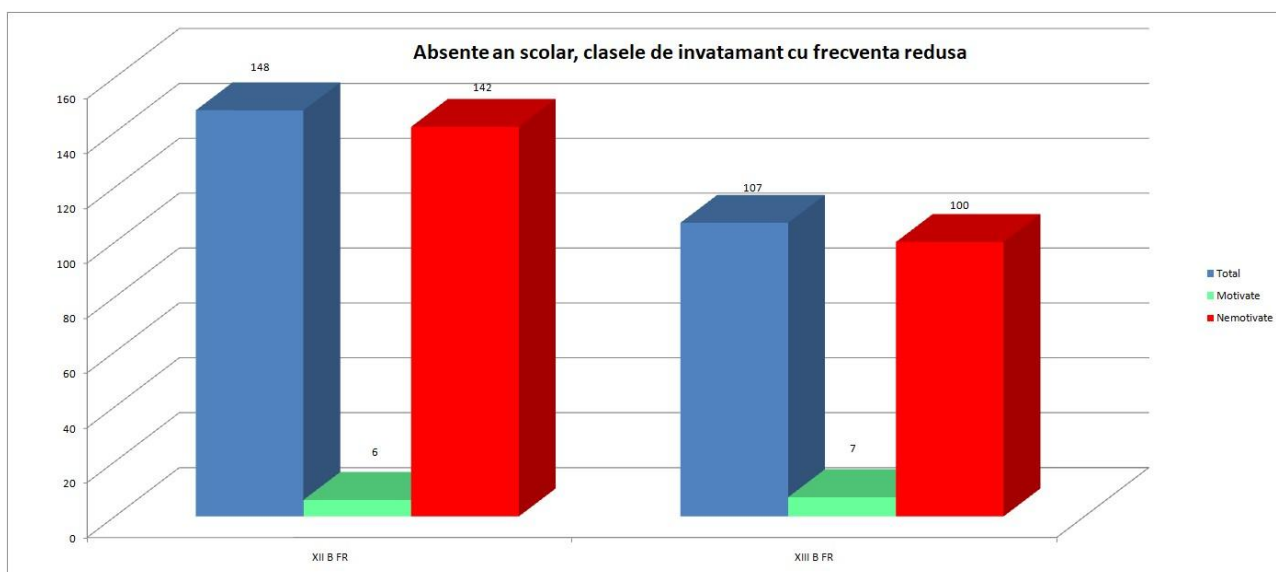

Clasa	Calificarea	Absențe /An școlar			Nr elevi	Absențe/elev/an școlar		
		Total	Motivate	Nemotivate		Total	Motivate	Nemotivate
XII FR	Științe sociale	148	6	142	22	6.73	0.27	6.45
XIII FR	Științe sociale	107	7	100	25	4.28	0.28	4.00
TOTAL clase FR		255	13	242	47	5.43	0.28	5.15

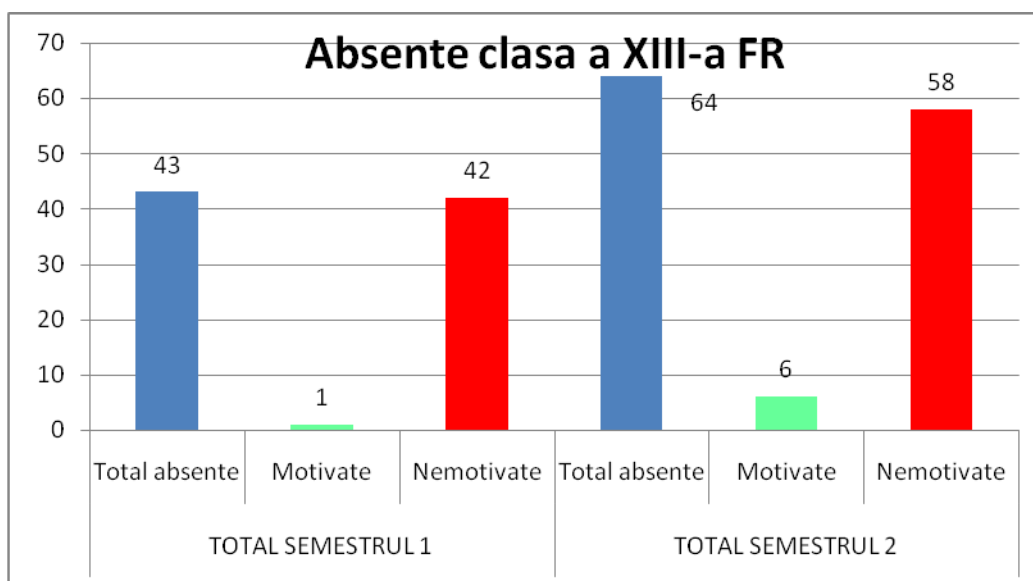
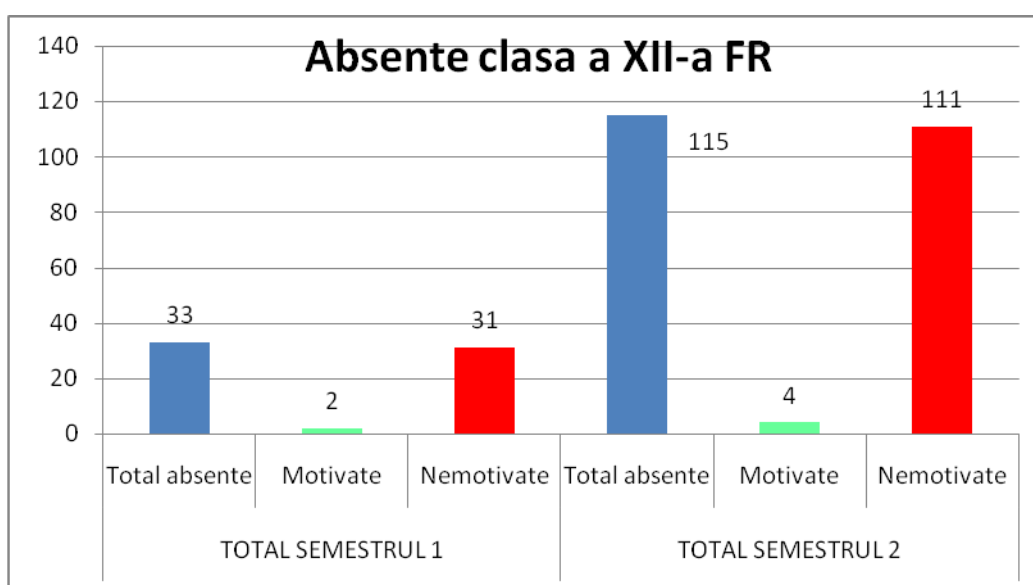

- Școala postliceală de maiștri

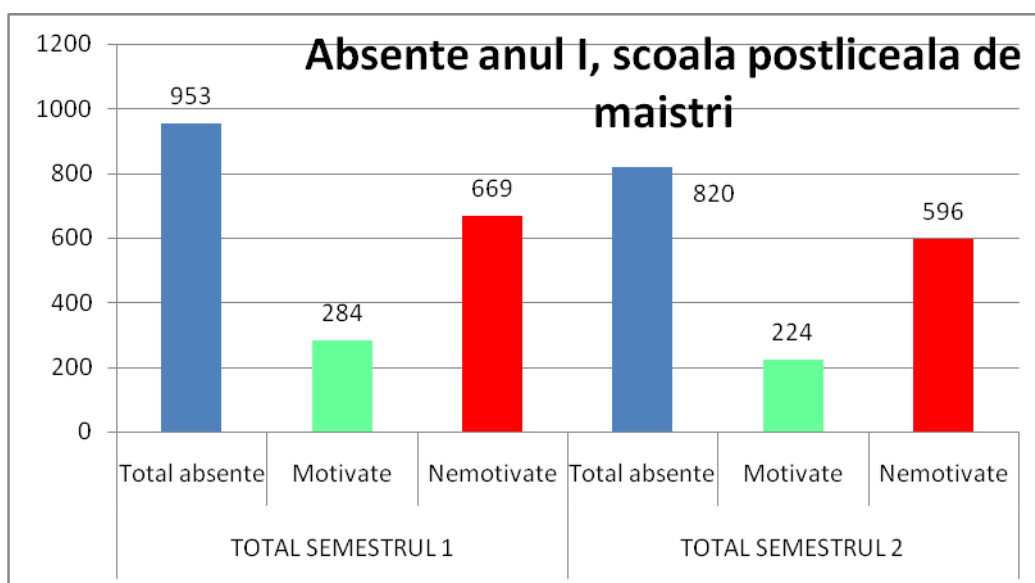

Clasa	Calificarea	Absențe /An școlar			Nr elevi	Absențe/elev/an școlar		
		Total	Motivate	Nemotivate		Total	Motivate	Nemotivate
An I	Maistru ceramist ceramic fină	1773	508	1265	18	98.50	28.22	70.28

OBS: Clasa a XI-a A seral a început cursurile în semestrul al II-lea

La celelalte clase (XII A seral, XIII A seral, XII B FR, XIII B FR, an I Postliceal) nu au fost introduse absențele în baza de date în semestrul I.

Analiza SWOT

Puncte tari	Puncte slabe
<ul style="list-style-type: none"> • Întocmirea bazei de date pentru monitorizarea absențelor • Comisia a verificat, lunar, completarea bazei de date; • Comisia a urmărit aplicarea ROFUIP și a Regulamentului de Ordine Interioară al școlii pentru absențe; • O buna colaborare între membrii comisiei și cu membrii comisiilor de burse (profesionale/Bani de liceu), care au primit acces la baza de date, nemaifiind necesară raportarea absențelor lunar de către diriginți și spre comisiile de burse • Multe cadre didactice, în perioada școlii online și-au elaborat documente de evidență a absențelor la fiecare clasă/disciplină, plasate pe platforma 	<ul style="list-style-type: none"> • Număr mare de absențe pe școală înregistrat la sfârșitul semestrului • Indiferența unor profesori diriginți în completarea la timp a bazei de date pentru monitorizarea absențelor • Mai mulți elevi au avut nota scăzută la purtare pentru număr mare de absențe nemotivate la sfârșitul semestrului I

<p>Google Classroom în Drive și cu acces spre profesorii diriginți pentru ca aceștia să aibă o imagine la zi a situației, chiar dacă consemnarea absențelor în cataloage se realiza săptămânal.</p> <ul style="list-style-type: none"> • S-au dat sancțiuni pentru absențe conform ROFUIP; 	
Oportunități	Amenințări
<ul style="list-style-type: none"> • Realizarea unui program de măsuri pentru prevenirea absenteismului; • Aplicarea de chestionare pentru elevi și părinți la clasele cu absenteism ridicat; • Solicitarea sprijinului psihologului școlii în vederea soluționării cazurilor de absenteism și în prevenirea acestuia; • Realizarea unui panou cu elevii cu cea mai bună frecvență din școală; 	<ul style="list-style-type: none"> • Numărul mare de absențe nemotivate atrage cu sine rezultate foarte slabe la învățatură și la Examenul de bacalaureat • Dezinteresul părinților în colaborarea cu școala îngreunează profesorii diriginți în stabilirea motivelor de absenteism; • Situația financiară precară a anumitor familii implică lipsa elevilor de la orele de curs, mai ales la cele în sistem online, datorită lipsei echipamentelor performante și a accesului limitat la internet în localitățile de domiciliu (majoritatea elevilor provenind din mediul rural); • Complicitatea medicilor de familie în acordarea de scutiri medicale fără acoperirea de diagnostice cu adevărat serioase;

Măsuri de prevenție – intervenție în cazul absenteismului

- Monitorizarea lunară, de către diriginte, a absențelor elevilor și prezentarea lunară a situației absențelor către comisia responsabilă – introducerea absențelor în baza de date, pentru fiecare elev în parte.
- Aplicarea chestionarului privind absenteismul (dacă situația o impune) elevilor și părinților.
- Centralizarea răspunsurilor la chestionar și identificarea principalelor cauze care au contribuit la situația de fapt (număr mare de absențe nemotivate).
- Întocmirea de către fiecare diriginte a unui plan de intervenție și raportarea către conducerea școlii a măsurilor luate pentru reducerea absenteismului.
- Cooperarea dirigintelui cu părinții; supravegherea prezenței elevului la școală, legătura permanentă cu dirigințele
- Solicitarea sprijinului psihologului școlar în alegerea programului, a activităților de intervenție-prevenție și aplicarea la clasele de elevi cu un absenteism ridicat.
- Diversificarea activităților de predare- învățare prin utilizarea unor metode atractive cu activizarea elevilor
- Promovarea cooperării în clasă, astfel încât și elevii cu performanțe școlare modeste să experimenteze succesul;
- Sistem echitabil de recompense – sancțiuni care să mențină motivația școlară a elevilor;
- Diversificarea și atractivitatea activităților extracurriculare.

Întocmit:

prof. Cismaș Manuela

informatician Pavel Aurelian