

Monitorizarea frecvenței,
combaterea absenteismului și a abandonului școlar
An școlar: 2021-2022

RAPORT DE ACTIVITATE

Responsabil comisie: Cismaș Manuela - profesor
Membrii: Pavel Aurelian - informatician
Baciu Liliana - secretar

Membrii Comisiei au urmărit:

- aplicarea prevederilor ROFUIP cu privire la absențe, cu aplicarea aceluiași măsuri disciplinare pentru toți elevii;
- activitatea profesorilor diriginți în ceea ce privește gestionarea absențelor și aplicarea regulamentelor în vigoare.

În cadrul acestei comisii, în anul școlar 2021-2022 s-au realizat următoarele activități:

- ✓ a fost elaborat Planul managerial pentru anul școlar 2021-2022;
- ✓ a fost întocmită baza de date. Baza de date conține, pe lângă câmpurile care se completează lunar pentru fiecare elev - total absențe, absențe motivate, absențe nemotivate - și câmpuri care oferă posibilitatea de a selecta modul în care s-a desfășurat activitatea didactică săptămânală – online sau cu prezență fizică;
- ✓ Comisia de monitorizare a absențelor a pus la dispoziția comisiilor de burse (bursa profesională, respectiv „Bani de liceu“) baza de date, pentru nu a mai fi necesară raportarea lunară a absențelor de către profesorii diriginți;
- ✓ a fost prezentat profesorilor diriginți modul de completare a bazei de date, au fost trimise linkurile de acces la drive;
- ✓ a fost monitorizată frecvența la ore a elevilor, conform procedurii existente, atât de către diriginți, cât și de către comisie, care a transmis către ISJ Mureș situația absenteismului școlar din unitatea noastră la sfârșitul semestrului;
- ✓ diriginții, în cadrul ședințelor cu părinții și prin intermediul corespondenței au adus la cunoștința părinților situația absențelor pe care le-au înregistrat elevii.

La finalul anului școlar 2021-2022 situația frecvenței elevilor este următoarea:

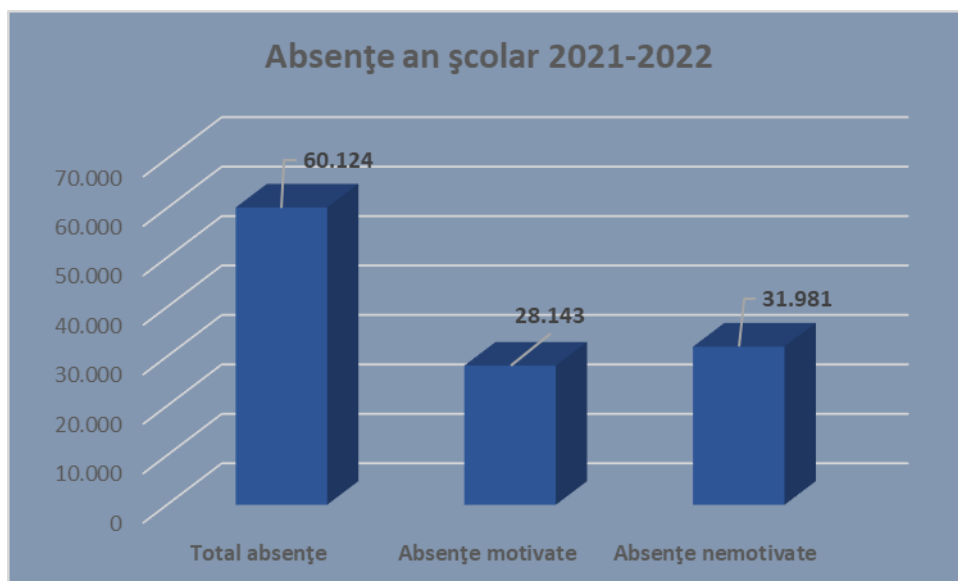

Tabelul următor reflectă situația frecvenței și monitorizarea absențelor la toate clasele din unitatea de învățământ pe anul școlar 2021-2022:

Liceul Tehnologic nr.1 Sighișoara												
Monitorizare absențe an școlar 2021-2022												
Nr. crt.	Clasa	Calificarea	Diriginte	Semestrul I			Semestrul II			An școlar		
				TOTAL SEMESTRUL 1			TOTAL SEMESTRUL 2			TOTAL AN ȘCOLAR 2021-2022		
				Total absențe	Motivate	Nemotivate	Total absențe	Motivate	Nemotivate	Total absențe	Motivate	Nemotivate
1	IX A	Tehnician în turism	Maior Angela	999	508	491	1.430	855	575	2.429	1.363	1.066
2	IX B	Lucrător hotelier	Romonți Alexandrina	1.569	467	1.102	3.392	1.300	2.092	4.961	1.767	3.194
3	IX C	Comerciant - Vanzător	Ivanitchi Monika	1.807	351	1.456	1.465	624	841	3.272	975	2.297
4	IX D	Mecanic utilaje și instalații în industrie	Noaghiu Cazac Daniela	1.146	573	573	1.205	617	588	2.351	1.190	1.161
5	IX E	Electrician exploatare joasă tensiune	Medrea Eugen Ovidiu	1.365	641	724	1.261	548	713	2.626	1.189	1.437
TOTAL				6.886	2.540	4.346	8.753	3.944	4.809	15.639	6.484	9.155
6	X A	Tehnician în activități economice	Suciu Elena	919	568	351	865	458	407	1.784	1.026	758
7	X B	Tehnician în instalații electrice	Bradea Simona Mihaela	2.020	772	1.248	2.291	1.122	1.169	4.311	1.894	2.417
8	X C	Lucrător hotelier	Ciuchină Adela Melania	925	767	158	1.598	1.007	591	2.523	1.774	749
9	X D	Mecanic utilaje și instalații în industrie	Tarța Moga Ana	713	250	463	994	434	560	1.707	684	1.023
10	X E	Mecanic auto	Maior Ghicu Dănuț	1.036	488	548	1.576	1.125	451	2.612	1.613	999
11	X F	Operator ceramică fină	Ștef Ioan	1.014	528	486	1.073	604	469	2.087	1.132	955
12	X G	Mecanic utilaje și instalații în industrie	Radu Andreea	1.998	386	1.612	1.756	600	1.156	3.754	986	2.768
TOTAL				8.625	3.759	4.866	10.153	5.350	4.803	18.778	9.109	9.669
13	XI A	Tehnician în turism	Coșara Adina	1.291	905	386	1.671	918	753	2.962	1.823	1.139
14	XI B	Tehnician operator tehnică de calcul	Curcji Irina	1.308	440	868	818	463	355	2.126	903	1.223
15	XI C	Tehnician mec. pentru întreț. și repar.	Dreghici Ștefan	1.659	527	1.132	1.477	438	1.039	3.136	965	2.171
16	XI D	Comerciant - Vanzător	Pop Aurelia	378	294	84	649	421	228	1.027	715	312
17	XI E	Mecanic auto/ Mec.utilaje	Ciuchină Nicolae Leontin	1.775	966	809	2.231	1.423	808	4.006	2.389	1.617
18	XI F	Operator ceramică fină	Cismaș Silvia Manuela	740	230	510	1.248	449	799	1.988	679	1.309
TOTAL				7.151	3.362	3.789	8.094	4.112	3.982	15.245	7.474	7.771
19	XII A	Tehnician în activități economice	Bartha Alexandru Cristian	1.350	708	642	1.427	707	720	2.777	1.415	1.362
20	XII B	Tehnician electrician electronist auto	Lazăr Carmen	1.564	1.028	536	1.020	601	419	2.584	1.629	955
21	XII C	Tehnician proiectant CAD	Mălâncrăvean Ovidiu/Cioc Bianca	1.381	1.051	330	716	494	222	2.097	1.545	552
TOTAL				4.295	2.787	1.508	3.163	1.802	1.361	7.458	4.589	2.869
22	XI Seral	Tehnician în activități de comerț	Șoneriu Cristina Alina	0	0	0	1.138	178	960	1.138	178	960
23	XII Seral	Tehnician proiectant CAD	Drăgan Cristina	234	67	167	877	228	649	1.111	295	816
24	XIII Seral	Tehnician în industria sticlei și a ceramicii	Oșan Anca Monica	336	0	336	198	0	198	534	0	534
TOTAL				570	67	503	2.213	406	1.807	2.783	473	2.310
25	XIII F.R.	Științe Sociale	Oșan Anca Monica	37	0	37	32	0	32	69	0	69
TOTAL				37	0	37	32	0	32	69	0	69
26	II Postlic.	Maistru ceramist ceramică fină	Rusu Jozsef/Tittes Gherman Mihaela	98	2	96	54	12	42	152	14	138
TOTAL				98	2	96	54	12	42	152	14	138
TOTAL GENERAL				27.662	12.517	15.145	32.462	15.626	16.836	60.124	28.143	31.981

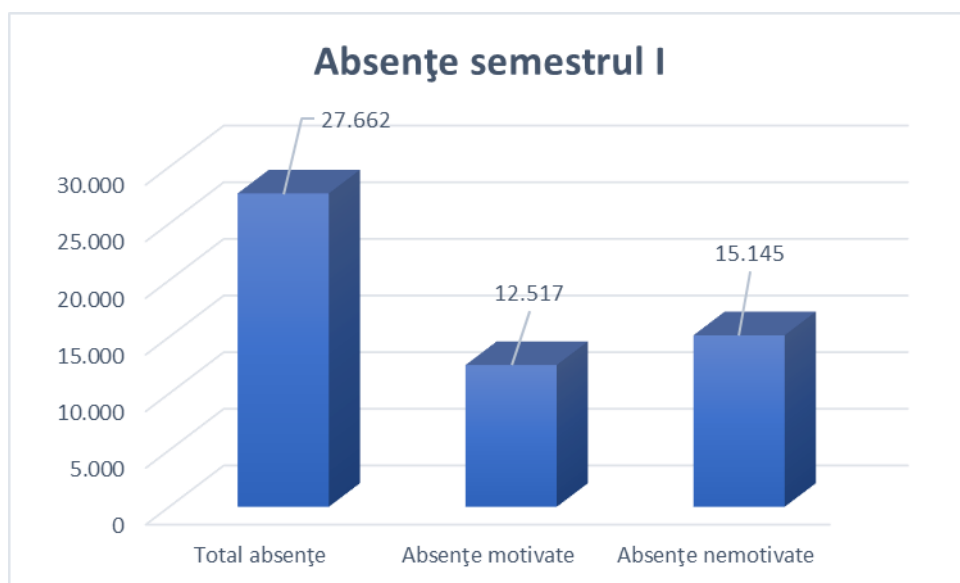

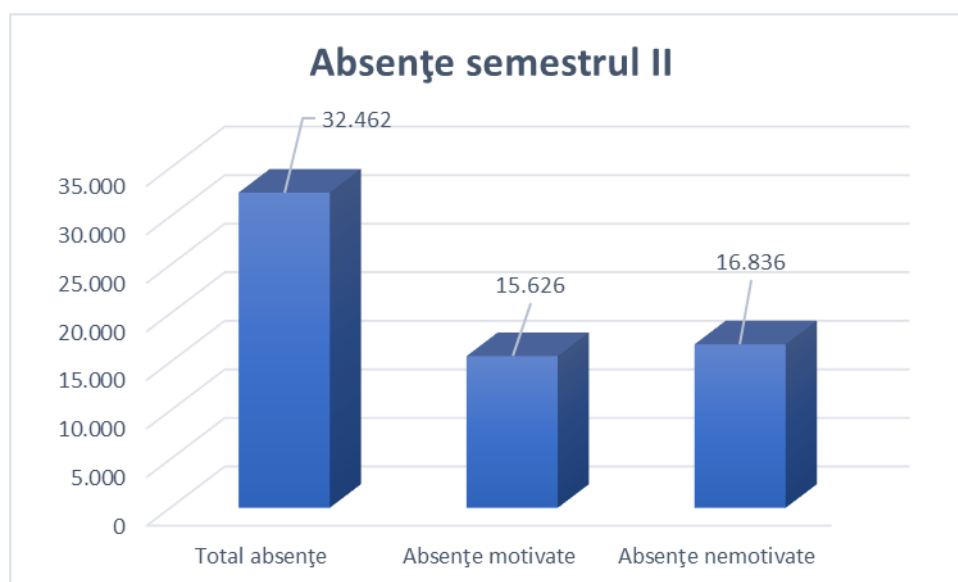

Se observă un număr mai mare de absențe în semestrul al II-lea.

Membrii comisiei au remarcat în semestrul I, că nu toți diriginții au încărcat absențele în baza de date, deși toți diriginții au primit prin email de la dl. informatician linkul către documentul Google Sheets alocat încărcării absențelor acumulate de elevii din clasa respectivă.

De asemenea membrii comisiei au sesizat faptul că nu s-a respectat ritmicitatea încărcării absențelor în baza de date (unii profesori diriginți au încărcat absențele doar la sfârșitul semestrului). Au fost constatate diferențe între numărul de absențe încărcate în baza de date și numărul de absențe raportat serviciului Secretariat la sfârșit de semestru. De asemenea s-a constatat că unele cadre didactice nu au consemnat periodic absențele în catalogul clasei sau au consemnat absențele după ce profesorii diriginți au completat baza de date, aceștia fiind nevoiți să reia număratoarea absențelor și încărcarea acestora în baza de date, respectiv să anunțe comisiile de burse în legătură cu modificările efectuate în vederea analizării cazurilor în care unii elevi s-ar fi găsit în situația de suspendare temporară a bursei din cauza absențelor acumulate.

Numărul mediu de absențe/elev reiese din tabelele de mai jos:

La sfârșitul semestrului I:

Nr. crt.	Clasa	Specializarea	Diriginte	Nr. elevi	Total absențe	Motivate	Nemotivate	Media absențe/elev total	Media absențe/elev motivate	Media absențe/elev nemotivate
1	IX A	Tehnician în turism	Maior Angela	24	999	508	491	41,63	21,17	20,46
2	IX B	Lucrător hotelier	Romonți Alexandrina	21	1.569	467	1.102	74,71	22,24	52,48
3	IX C	Comerciant - Vanzător	Ivanițchi Monika	21	1.807	351	1.456	86,05	16,71	69,33
4	IX D	Mecanic utilaje și instalații în industrie	Noaghiu Cazac Daniela	24	1.146	573	573	47,75	23,88	23,88
5	IX E	Electrician exploatare joasă tensiune	Medrea Eugen Ovidiu	24	1.365	641	724	56,88	26,71	30,17
6	X A	Tehnician în activități economice	Suciu Elena	25	919	568	351	36,76	22,72	14,04
7	X B	Tehnician în instalații electrice	Bradea Simona Mihaela	24	2.020	772	1.248	84,17	32,17	52,00
8	X C	Lucrător hotelier	Ciuchină Adela Melania	23	925	767	158	40,22	33,35	6,87
9	X D	Mecanic utilaje și instalații în industrie	Tarța Moga Ana	22	713	250	463	32,41	11,36	21,05
10	X E	Mecanic auto	Maior Ghicu Dănuț	27	1.036	488	548	38,37	18,07	20,30
11	X F	Operator ceramică fină	Ștef Ioan	18	1.014	528	486	56,33	29,33	27,00
12	X G	Mecanic utilaje și instalații în industrie	Radu Andreea	23	1.998	386	1.612	86,87	16,78	70,09
13	XI A	Tehnician în turism	Coșara Adina	26	1.291	905	386	49,65	34,81	14,85
14	XI B	Tehnician operator tehnică de calcul	Curcji Irina	22	1.308	440	868	59,45	20,00	39,45
15	XI C	Tehnician mec. pentru intret. și repar.	Dreghici Ștefan	19	1.659	527	1.132	87,32	27,74	59,58
16	XI D	Comerciant - Vanzător	Pop Aurelia	22	378	294	84	17,18	13,36	3,82
17	XI E	Mecanic auto/ Mec.utilaje	Ciuchină Nicolae Leontin	24	1.775	966	809	73,96	40,25	33,71
18	XI F	Operator ceramică fină	Cismaș Silvia Manuela	19	740	230	510	38,95	12,11	26,84
19	XII A	Tehnician în activități economice	Bartha Alexandru Cristian	27	1.350	708	642	50,00	26,22	23,78
20	XII B	Tehnician electrician electronist auto	Lazăr Carmen	25	1.564	1.028	536	62,56	41,12	21,44
21	XII C	Tehnician proiectant CAD	Mălâncrăvean Ovidiu/Cioc Bianca	21	1.381	1.051	330	65,76	50,05	15,71
22	XI Seral	Tehnician în activități de comerț	Șoneriu Cristina Alina	22	0	0	0	0,00	0,00	0,00
23	XII Seral	Tehnician proiectant CAD	Drăgan Cristina	17	234	67	167	13,76	3,94	9,82
24	XIII Seral	Tehnician în industria sticlei și a ceramicii	Oșan Anca Monica	13	336	0	336	25,85	0,00	25,85
25	XIII F.R.	Științe Sociale	Oșan Anca Monica	19	37	0	37	1,95	0,00	1,95
26	II Postlic.	Maistru ceramist ceramică fină	Rusu Jozsef/Tittes Gherman Mihaela	17	98	2	96	5,76	0,12	5,65

La sfârșitul anului școlar: - crește numărul de absențe/elev față de semestrul I.

Nr. crt.	Clasa	Specializarea	Diriginte	Nr. elevi	Total absențe	Motivate	Nemotivate	Media absențe/elev total	Media absențe/elev motivate	Media absențe/elev nemotivate
1	IX A	Tehnician în turism	Maior Angela	24	2.429	1.363	1.066	101,21	56,79	44,42
2	IX B	Lucrător hotelier	Romonți Alexandrina	21	4.961	1.767	3.194	236,24	84,14	152,10
3	IX C	Comerciant - Vânzător	Ivanițchi Monika	21	3.272	975	2.297	155,81	46,43	109,38
4	IX D	Mecanic utilaje și instalații în industrie	Noaghiu Cazac Daniela	24	2.351	1.190	1.161	97,96	49,58	48,38
5	IX E	Electrician exploatare joasă tensiune	Medrea Eugen Ovidiu	24	2.626	1.189	1.437	109,42	49,54	59,88
6	X A	Tehnician în activități economice	Suciu Elena	25	1.784	1.026	758	71,36	41,04	30,32
7	X B	Tehnician în instalații electrice	Bradea Simona Mihaela	24	4.311	1.894	2.417	179,63	78,92	100,71
8	X C	Lucrător hotelier	Ciuchină Adela Melania	23	2.523	1.774	749	109,70	77,13	32,57
9	X D	Mecanic utilaje și instalații în industrie	Tarța Moga Ana	22	1.707	684	1.023	77,59	31,09	46,50
10	X E	Mecanic auto	Maior Ghicu Dănuț	27	2.612	1.613	999	96,74	59,74	37,00
11	X F	Operator ceramică fină	Ștef Ioan	18	2.087	1.132	955	115,94	62,89	53,06
12	X G	Mecanic utilaje și instalații în industrie	Radu Andreea	23	3.754	986	2.768	163,22	42,87	120,35
13	XI A	Tehnician în turism	Coșara Adina	26	2.962	1.823	1.139	113,92	70,12	43,81
14	XI B	Tehnician operator tehnică de calcul	Curcji Irina	22	2.126	903	1.223	96,64	41,05	55,59
15	XI C	Tehnician mec. pentru întreț. și repar.	Dreghici Ștefan	19	3.136	965	2.171	165,05	50,79	114,26
16	XI D	Comerciant - Vânzător	Pop Aurelia	22	1.027	715	312	46,68	32,50	14,18
17	XI E	Mecanic auto/ Mec.utilaje	Ciuchină Nicolae Leontin	24	4.006	2.389	1.617	166,92	99,54	67,38
18	XI F	Operator ceramică fină	Cismaș Silvia Manuela	19	1.988	679	1.309	104,63	35,74	68,89
19	XII A	Tehnician în activități economice	Bartha Alexandru Cristian	27	2.777	1.415	1.362	102,85	52,41	50,44
20	XII B	Tehnician electrician electronist auto	Lazăr Carmen	25	2.584	1.629	955	103,36	65,16	38,20
21	XII C	Tehnician proiectant CAD	Mălâncrăvean Ovidiu/Cioc Bianca	21	2.097	1.545	552	99,86	73,57	26,29
22	XI Seral	Tehnician în activități de comerț	Șoneriu Cristina Alina	22	1.138	178	960	51,73	8,09	43,64
23	XII Seral	Tehnician proiectant CAD	Drăgan Cristina	17	1.111	295	816	65,35	17,35	48,00
24	XIII Seral	Tehnician în industria sticlei și a ceramicii	Oșan Anca Monica	13	534	0	534	41,08	0,00	41,08
25	XIII F.R.	Științe Sociale	Oșan Anca Monica	19	69	0	69	3,63	0,00	3,63
26	II Postlic.	Maistru ceramist ceramică fină	Rusu Jozsef/Tittes Gherman Mihaela	17	152	14	138	8,94	0,82	8,12

Se constată un număr mai mare de absențe la clasele de învățământ profesional: IX-B (236 media absențe/elev total an școlar), X-G (163 media absențe/elev total an școlar), XI-E (166 absențe/elev). La clasele de liceu s-au acumulat un număr mai mare de absențe la: X-B (179 media absențe/elev total an școlar) și XI-C (165 media absențe/elev total an școlar).

În ceea ce privește numărul de absențe nemotivate comparativ cu cele motivate se constată următoarele:

- la unele clase numărul de absențe nemotivate/elev este apropiat ca valoare de numărul de absențe motivate/elev (IX-A, IX-D, X-A, X-D, XII-A);
- la majoritatea claselor numărul de absențe nemotivate/elev este mult mai mare decât numărul de absențe motivate per elev (IX-B, IX-C, X-G, XI-C, clasele de învățământ seral);
- la un număr redus de clase numărul de absențe nemotivate/elev este mult mai mic decât numărul de absente motivate/elev (X-C, XI-A, XI-D, XII-B, XII-C).

Clasele a IX-a:

Clasa	Calificarea	Diriginte
IX A	Tehnician în turism	Maior Angela
IX B	Lucrător hotelier	Romonți Alexandrina
IX C	Comerciant - Vânzător	Ivanițchi Monika
IX D	Mecanic utilaje și instalații în industrie	Noaghiu Cazac Daniela
IX E	Electrician exploatare joasă tensiune	Medrea Eugen Ovidiu

Se constată un număr mai mare de absențe la clasele a IX-a B, a IX-a C, și a IX-a E. La majoritatea claselor numărul de absențe este mai mare în semestrul al II-lea. La unele clase ponderea absențelor motivate este apropiată ca valoare cu cea a absențelor nemotivate – clasele a IX-a A, a IX-a D, a IX-a E. La clasele a IX-a B și a IX-a C, ponderea absențelor nemotivate este mai mare decât cea a absențelor motivate.

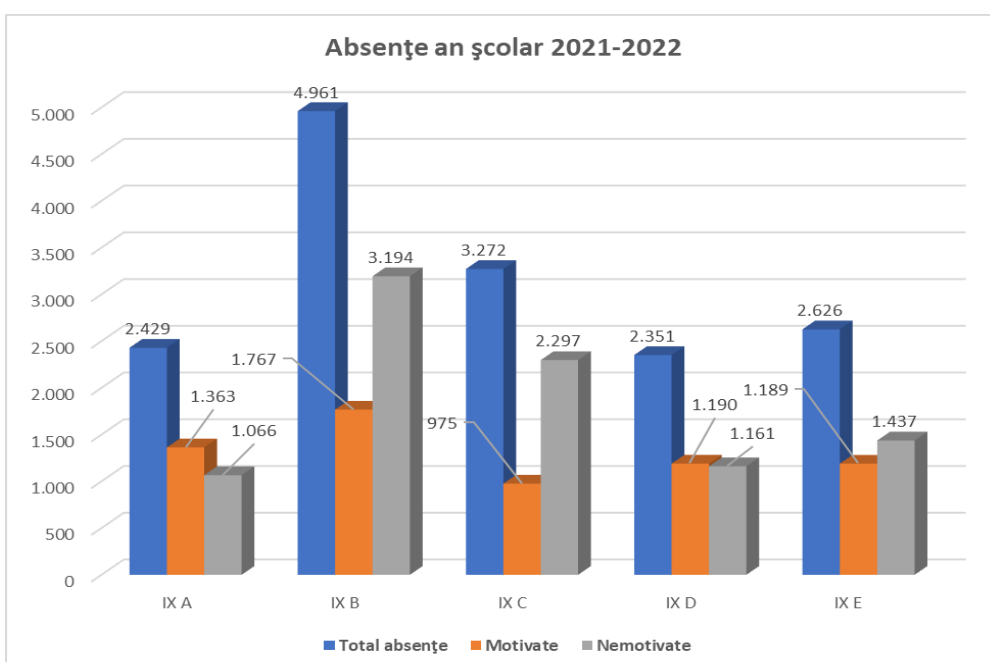
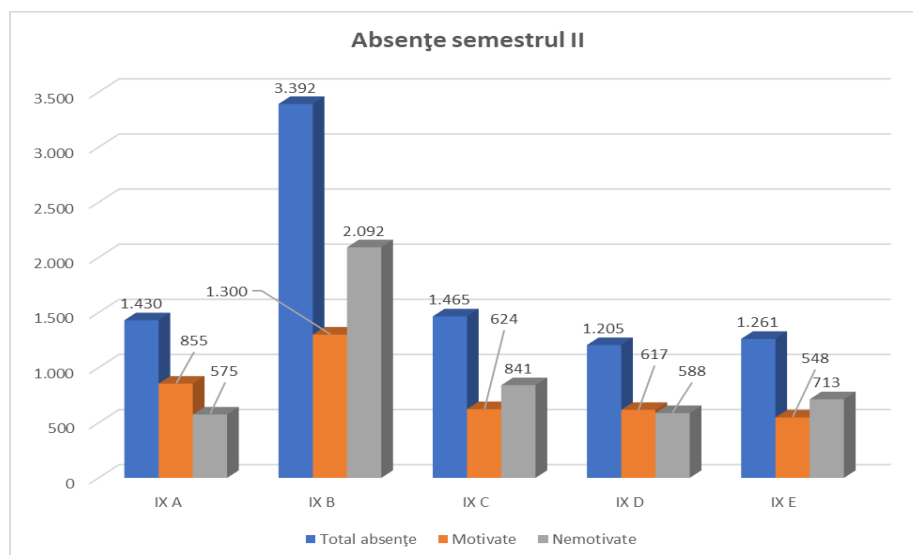
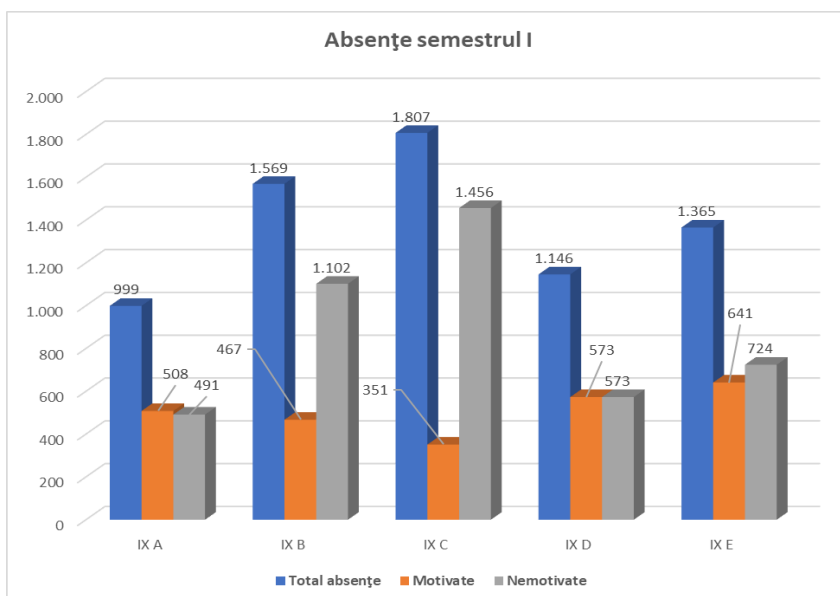

Clasele a X-a:

Clasa	Calificarea	Diriginte
X A	Tehnician în activități economice	Suciu Elena
X B	Tehnician în instalații electrice	Bradea Simona Mihaela
X C	Lucrător hotelier	Ciuchină Adela Melania
X D	Mecanic utilaje și instalații în industrie	Tarța Moga Ana
X E	Mecanic auto	Maior Ghicu Dănuț
X F	Operator ceramică fină	Ștef Ioan
X G	Mecanic utilaje și instalații în industrie	Radu Andreea

Se constată un număr mai mare de absențe la clasele a X-a B și a X-a G. La toate clasele numărul de absențe este mai mare în semestrul al II-lea. La unele clase ponderea absențelor motivate este mai mare decât cea a absențelor nemotivate – clasele a X-a A, a X-a C, a X-a F. La clasa a X-a G ponderea absențelor nemotivate este mai mare decât cea a absențelor motivate.

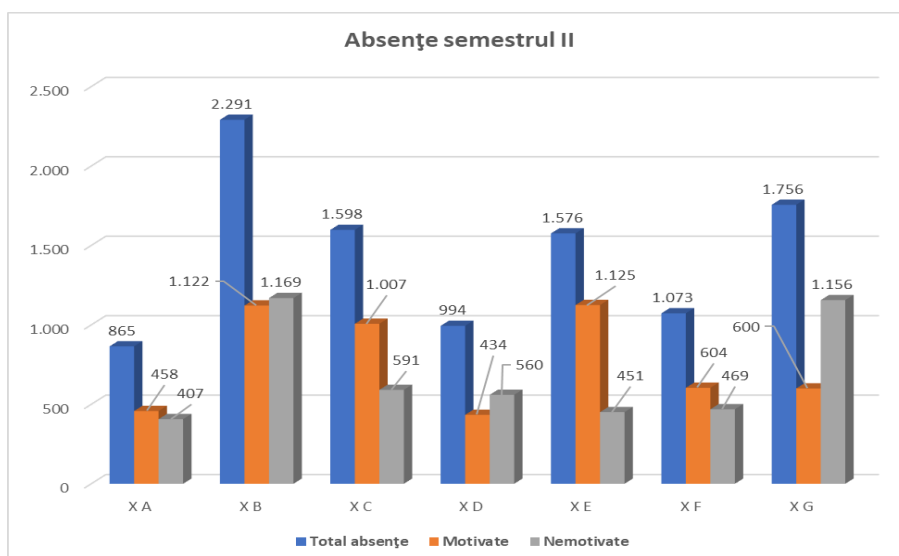
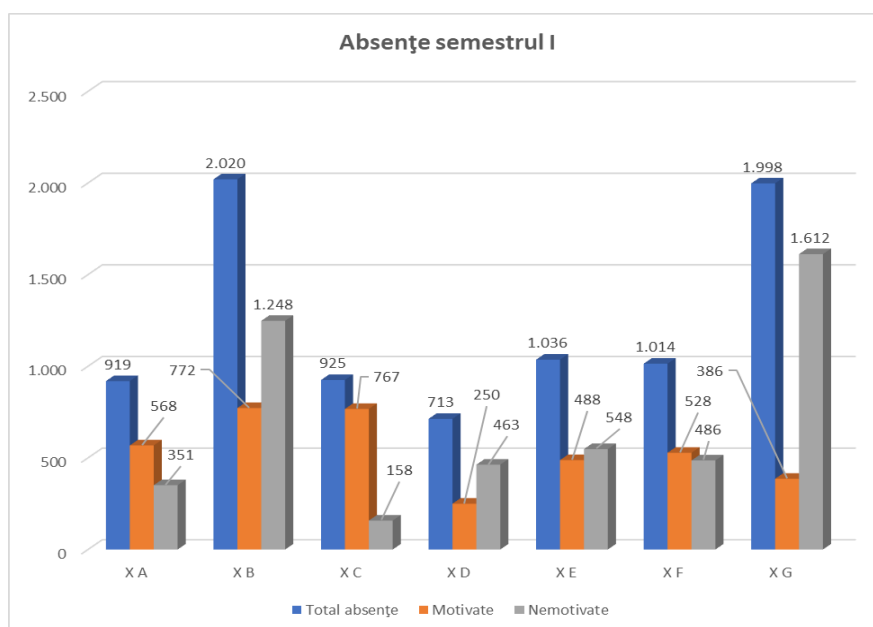

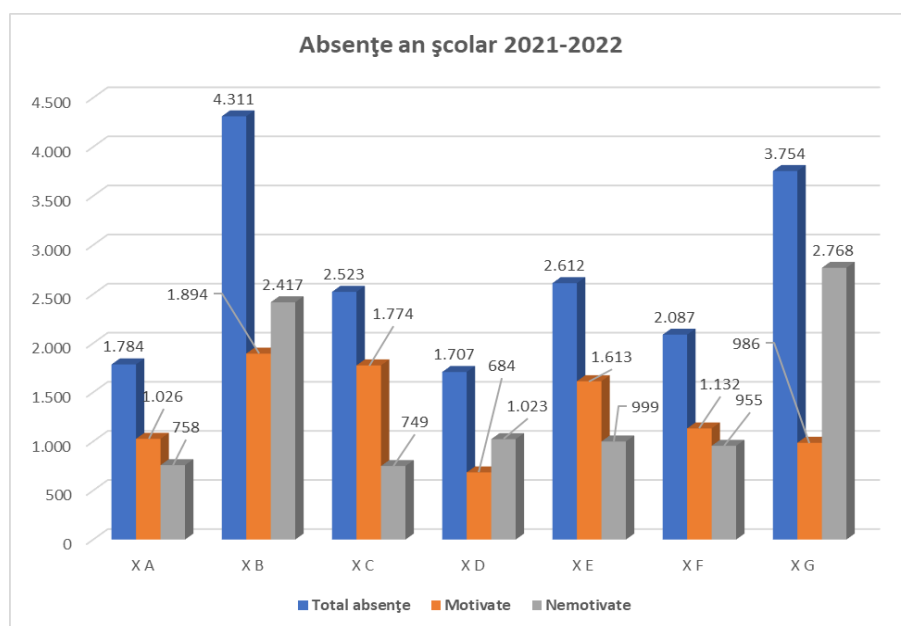

Clasele a XI-a:

Clasa	Calificarea	Diriginte
XI A	Tehnician în turism	Coșara Adina
XI B	Tehnician operator tehnică de calcul	Curcji Irina
XI C	Tehnician mecanic pentru întreținere și reparații	Dreghici Ștefan
XI D	Comerciant-Vânzător	Pop Aurelia
XI E	Mecanic auto/Mec.utilaje	Ciuchină Nicolae Leontin
XI F	Operator ceramică fină	Cismaș Silvia Manuela

Se constată un număr mai mare de absențe la clasele a XI-a A, a XI-a C, și a XI-a E. La majoritatea claselor numărul de absențe este mai mare în semestrul al II-lea. La unele clase ponderea absențelor motivate este mai mare sau apropiată ca valoare cu cea a absențelor nemotivate – clasele a XI-a A, a XI-a D, și a XI-a E. La clasele a XI-a C și a XI-a F, ponderea absențelor nemotivate este mai mare decât cea a absențelor motivate.

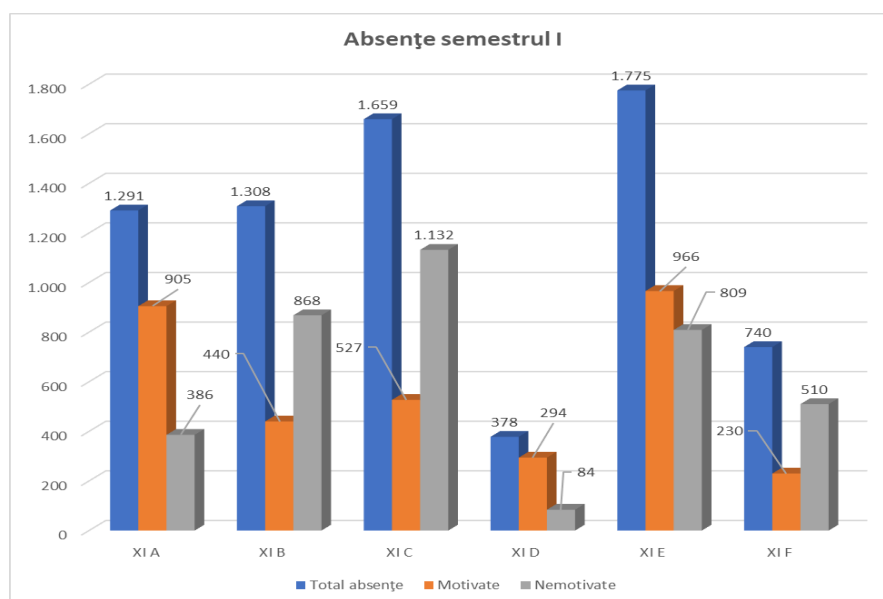

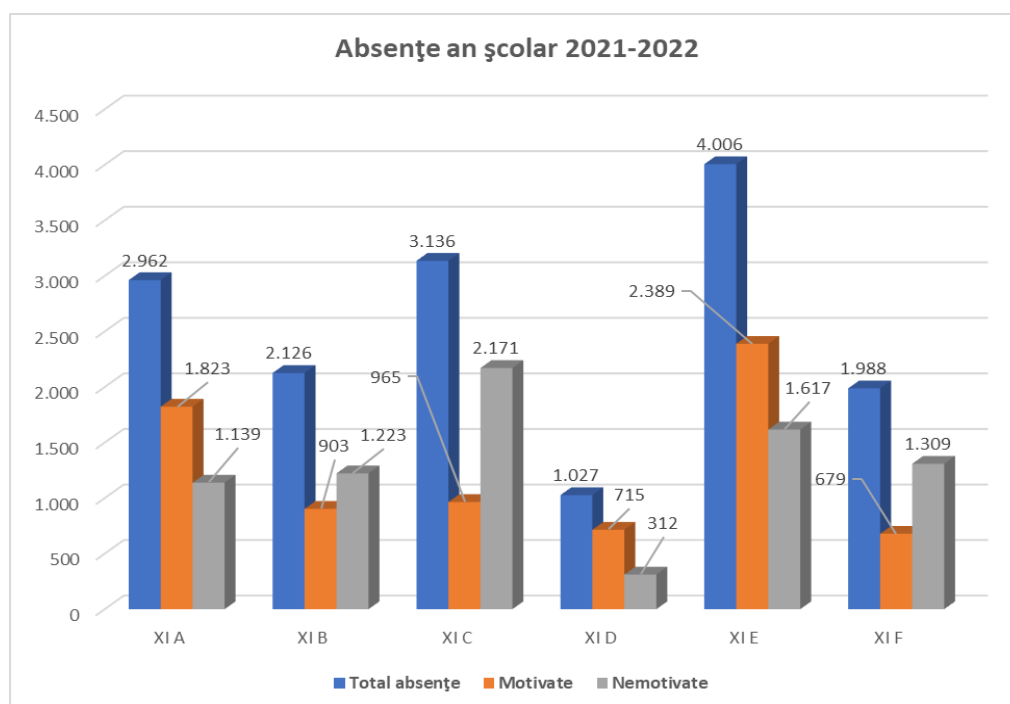
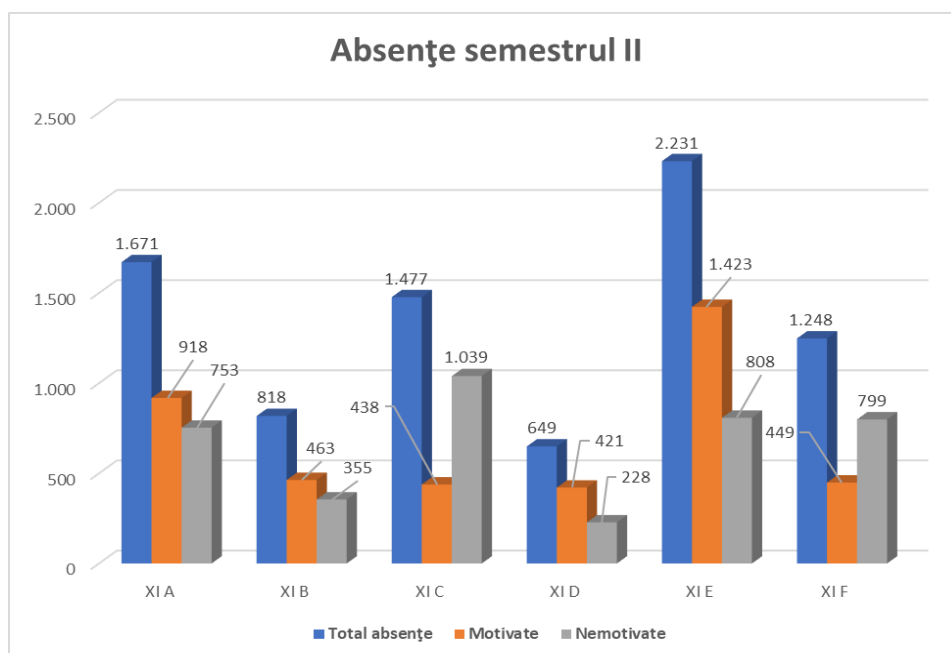

Clasele a XII-a:

Clasa	Calificarea	Diriginte
XII A	Tehnician în activități economice	Bartha Alexandru Cristian
XII B	Tehnician electrician electronist auto	Lazăr Carmen
XII C	Tehnician proiectant CAD	Mălăncrăvean Ovidiu – semestrul I Cioc Bianca – semestrul II

La cele 3 clase se constată un număr de absențe apropiat ca valoare sau raportat la numărul de elevi din clasă. Numărul de absențe a scăzut în semestrul al II-lea. La toate clasele ponderea absențelor motivate este mai mare sau apropiată ca valoare cu cea a absențelor nemotivate.

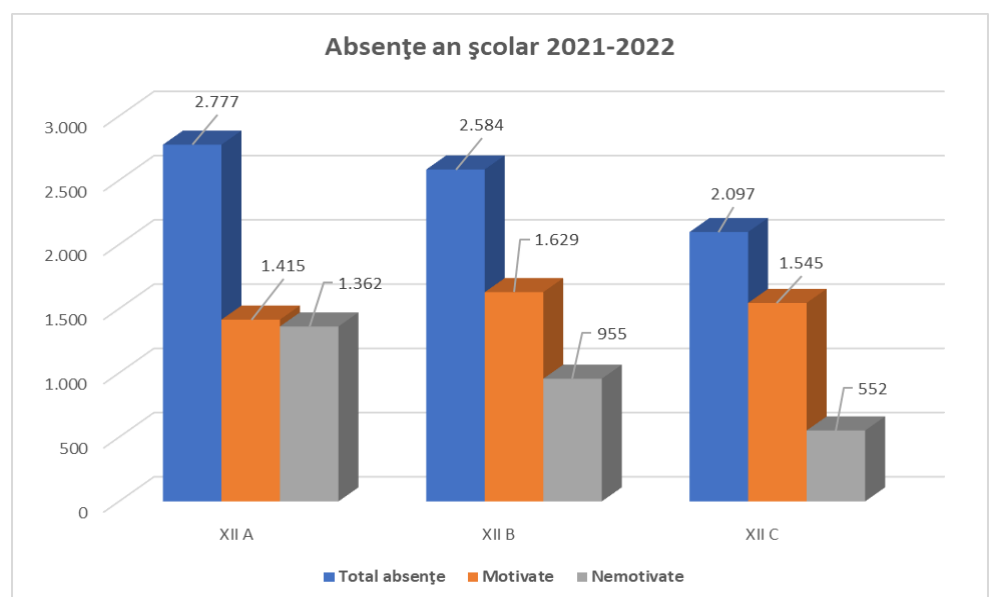
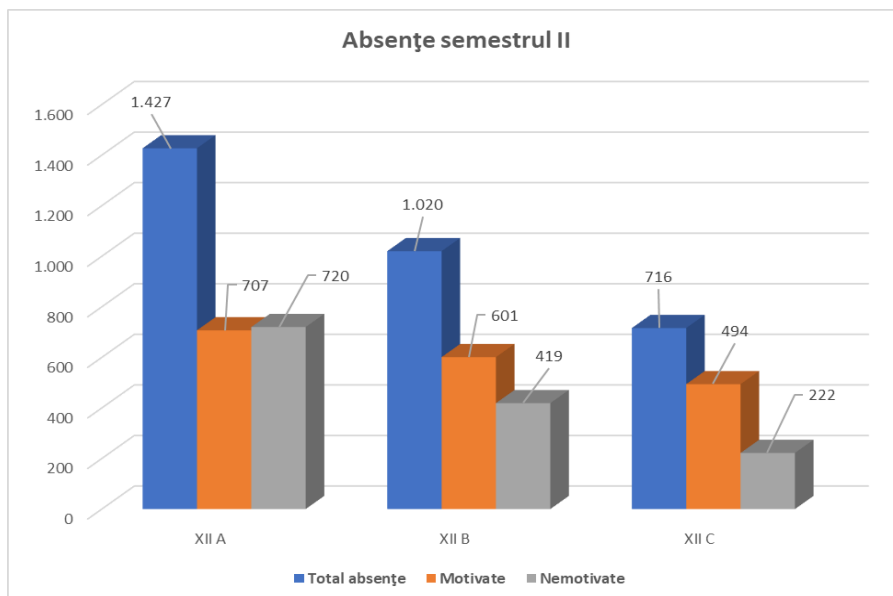
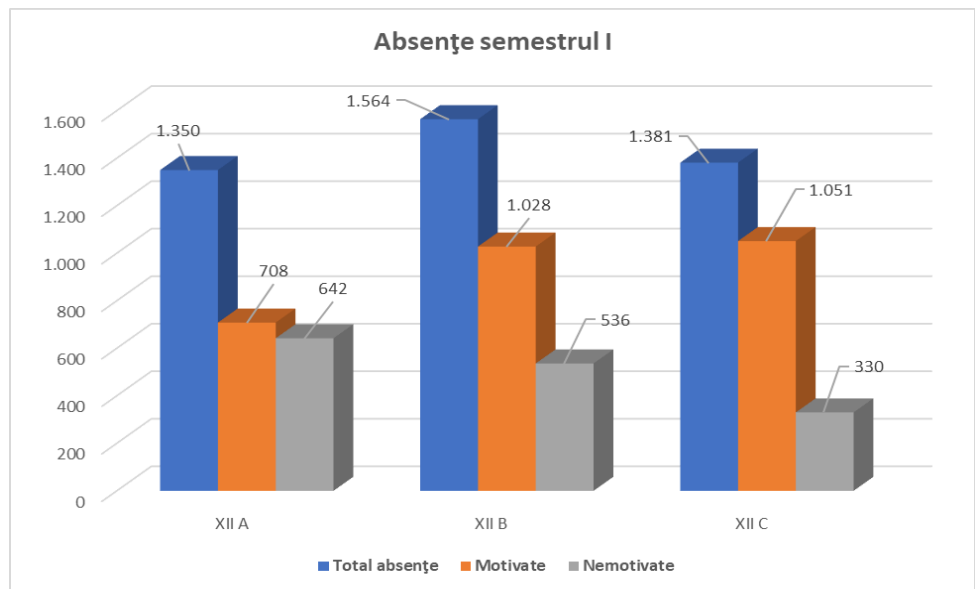

Clasele de învățământ seral:

Clasa	Calificarea	Diriginte
XI-Seral	Tehnician în activități de comerț	Șoneriu Cristina Alina
XII-Seral	Tehnician proiectant CAD	Drăgan Cristina
XIII-Seral	Tehnician în industria sticlei și a ceramicii	Oșan Anca Monica

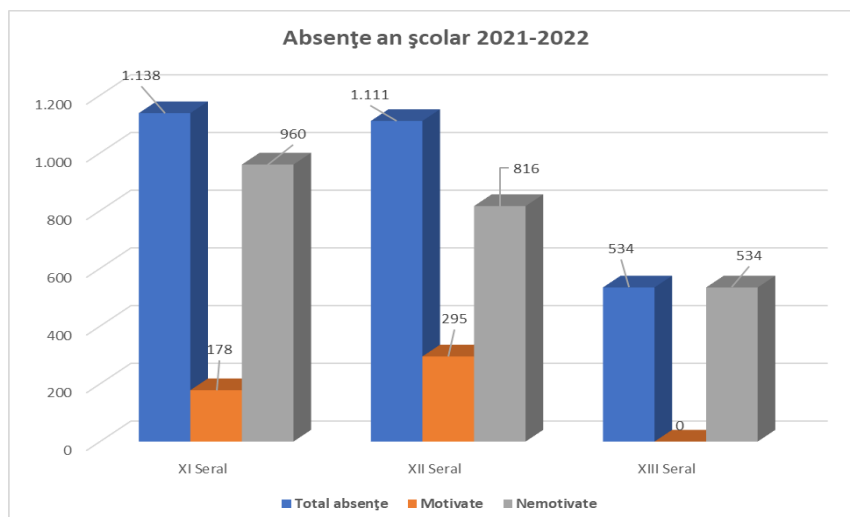
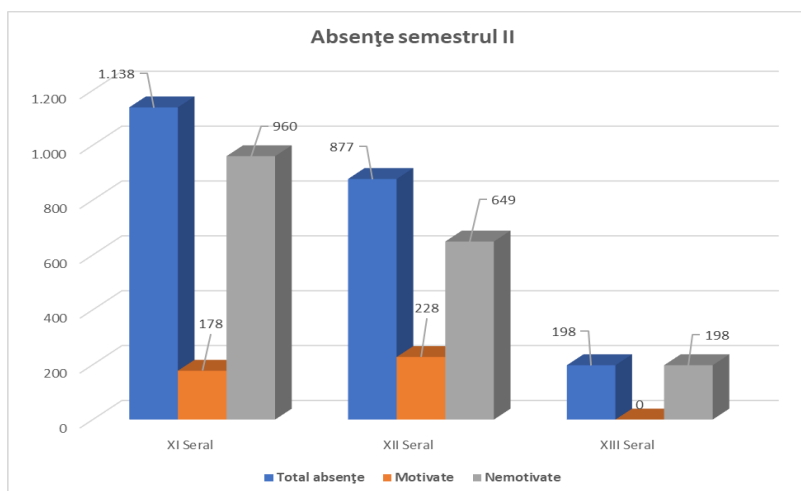
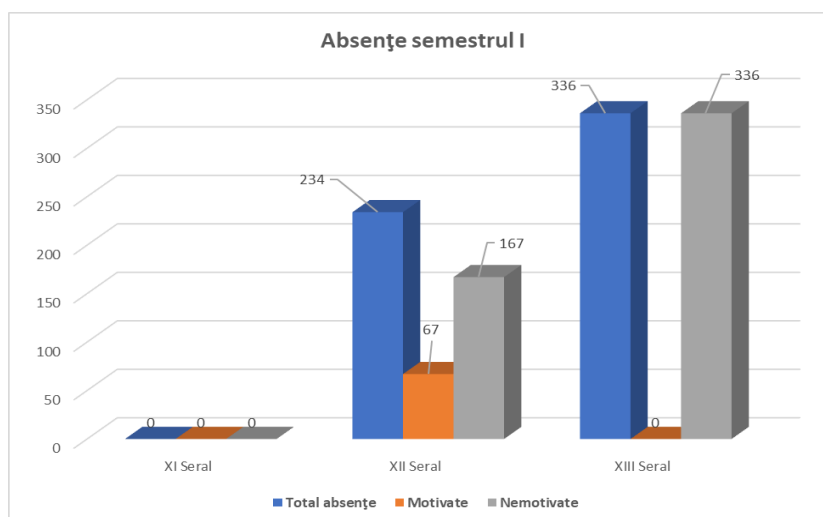

Clasa a XIII-a, învățământ cu frecvență redusă:

Clasa	Calificarea	Diriginte
XIII Frecvență redusă	Științe Sociale	Oșan Anca Monica

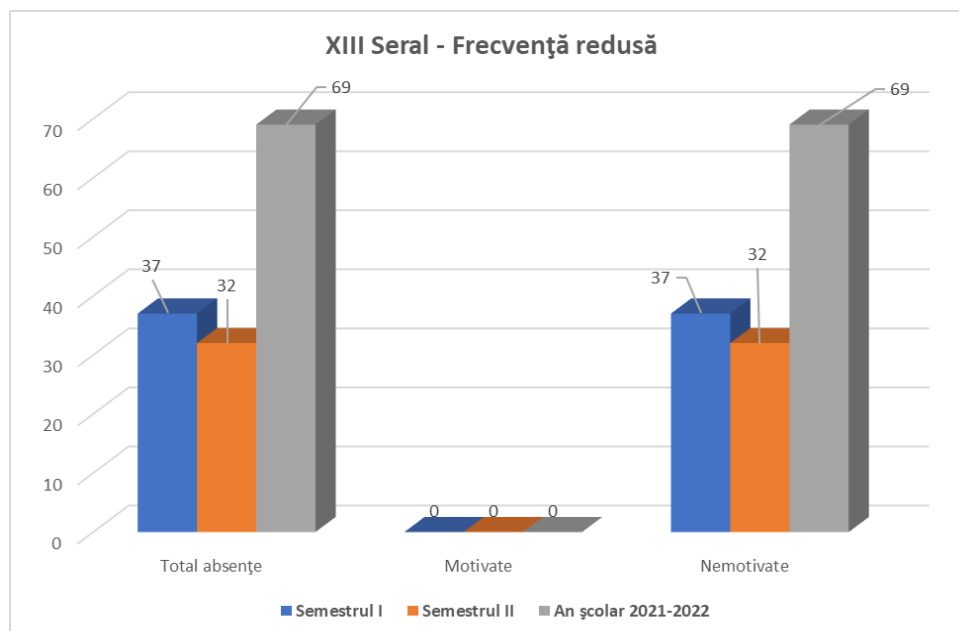

Anul II - școala postliceală de maiștri:

Clasa	Calificarea	Diriginte
An II Școala Postliceală	Maistru ceramist ceramică fină	Rusu Jozsef – semestrul I Tittes Gherman Mihaela – semestrul II

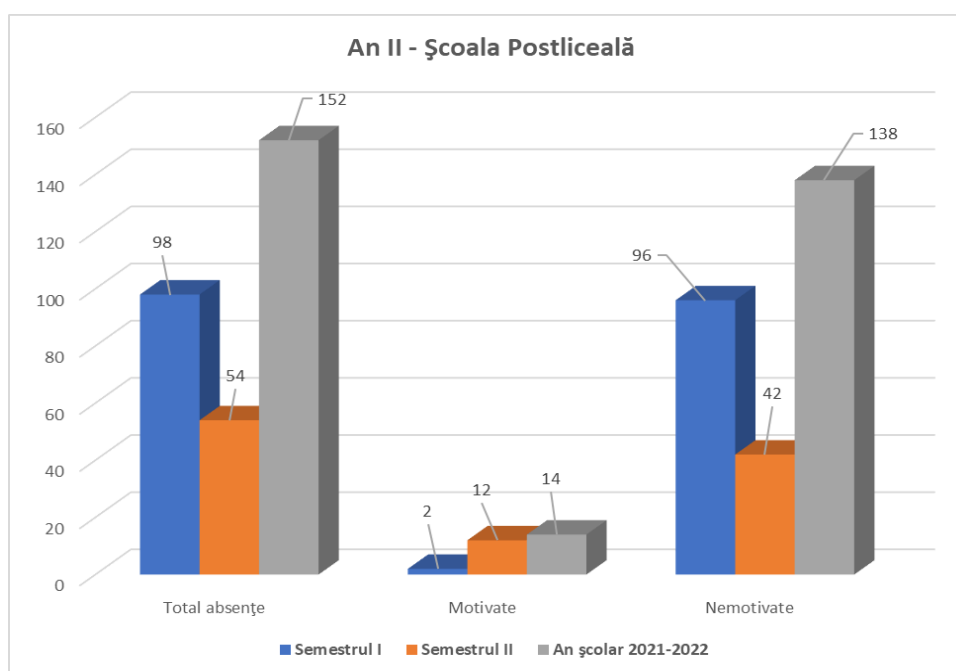

La clasele de învățământ – cursuri serale sau cu frecvență redusă, respectiv la an II școala postliceală de maiștri, majoritatea absențelor sunt nemotivate.

Analiza SWOT

Puncte tari	Puncte slabe
<ul style="list-style-type: none"> • Întocmirea bazei de date pentru monitorizarea absențelor • Comisia a verificat, lunar, completarea bazei de date; • Comisia a urmărit aplicarea ROFUIP și a Regulamentului de Ordine Interioară al școlii pentru absențe; • O buna colaborare între membrii comisiei și cu membrii comisiilor de burse (profesionale/Bani de liceu), care au primit acces la baza de date, nemaifiind necesară raportarea absențelor lunar de către diriginți și spre comisiile de burse • S-au dat sancțiuni pentru absențe conform ROFUIP; 	<ul style="list-style-type: none"> • Număr mare de absențe pe școală • Indiferența unor profesori diriginți în completarea la timp a bazei de date pentru monitorizarea absențelor • Mai mulți elevi au avut nota scăzută la purtare pentru număr mare de absențe nemotivate la sfârșitul semestrului I/II
Oportunități	Amenințări
<ul style="list-style-type: none"> • Realizarea unui program de măsuri pentru prevenirea absenteismului; • Aplicarea de chestionare pentru elevi și părinți la clasele cu absenteism ridicat; • Solicitarea sprijinului psihologului școlii în vederea soluționării cazurilor de absenteism și în prevenirea acestuia; • Realizarea unui panou cu elevii cu cea mai bună frecvență din școală; 	<ul style="list-style-type: none"> • Numărul mare de absențe nemotivate atrage cu sine rezultate foarte slabe la învățătură și la Examenul de bacalaureat • Dezinteresul părinților în colaborarea cu școala îngreunează profesorii diriginți în stabilirea motivelor de absenteism; • Situația financiară precară a anumitor familii implică lipsa elevilor de la orele de curs • Complicitatea medicilor de familie în acordarea de scutiri medicale fără acoperirea de diagnostice cu adevărat serioase;

Măsuri de prevenție – intervenție în cazul absenteismului

- Monitorizarea lunară, de către diriginte, a absențelor elevilor și prezentarea lunară a situației absențelor către comisia responsabilă – introducerea absențelor în baza de date, pentru fiecare elev în parte.
- Aplicarea chestionarului privind absenteismul (dacă situația o impune) elevilor și părinților.
- Centralizarea răspunsurilor la chestionar și identificarea principalelor cauze care au contribuit la situația de fapt (număr mare de absențe nemotivate).
- Întocmirea de către fiecare diriginte a unui plan de intervenție și raportarea către conducerea școlii a măsurilor luate pentru reducerea absenteismului.
- Cooperarea dirigintelui cu părinții; supravegherea prezenței elevului la școală, legătura permanentă cu dirigințele

- Solicitarea sprijinului psihologului școlar în alegerea programului, a activităților de intervenție-prevenție și aplicarea la clasele de elevi cu un absenteism ridicat.
- Diversificarea activităților de predare- învățare prin utilizarea unor metode atractive cu activizarea elevilor
- Promovarea cooperării în clasă, astfel încât și elevii cu performanțe școlare modeste să experimenteze succesul;
- Sistem echitabil de recompense – sancțiuni care să mențină motivația școlară a elevilor;
- Diversificarea și atractivitatea activităților extracurriculare.

Responsabil comisie,
prof. Cismaș Manuela